

Propriété communale
Section A - Parcelle n°92



Département de l' Hérault

Commune de LA TOUR SUR ORB

01

PROJET D'ECONOMIE D'ENERGIE - Mise en place de Pompes à Chaleur
Logement de la Poste - Latour sur Orb

APD

Date

mai 2018

Visa

Plan de situation
Plan de Masse
PLANS - COUPES
ELEVATIONS

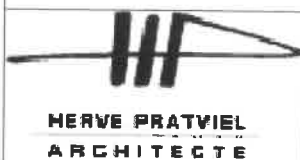

Atelier d'Architecture Hervé Pratviel

23, Boulevard Sarrasin

34120 PEZENAS

Téléphone : 04.67.98.60.25

Mobile 07.81.729.344

email herve.pratviel@gmail.com

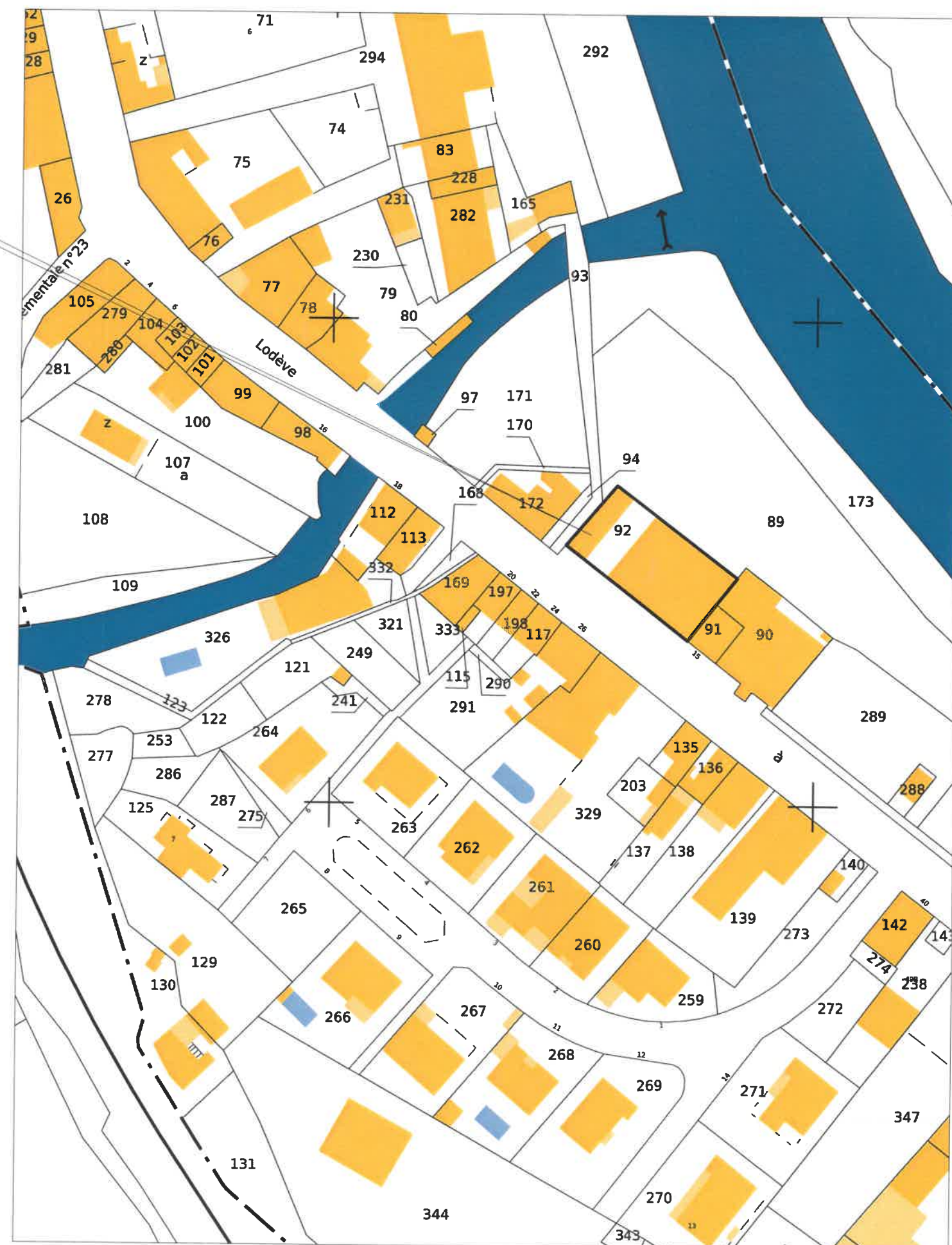

PLAN DE SITUATION

Echelle : 1/1000

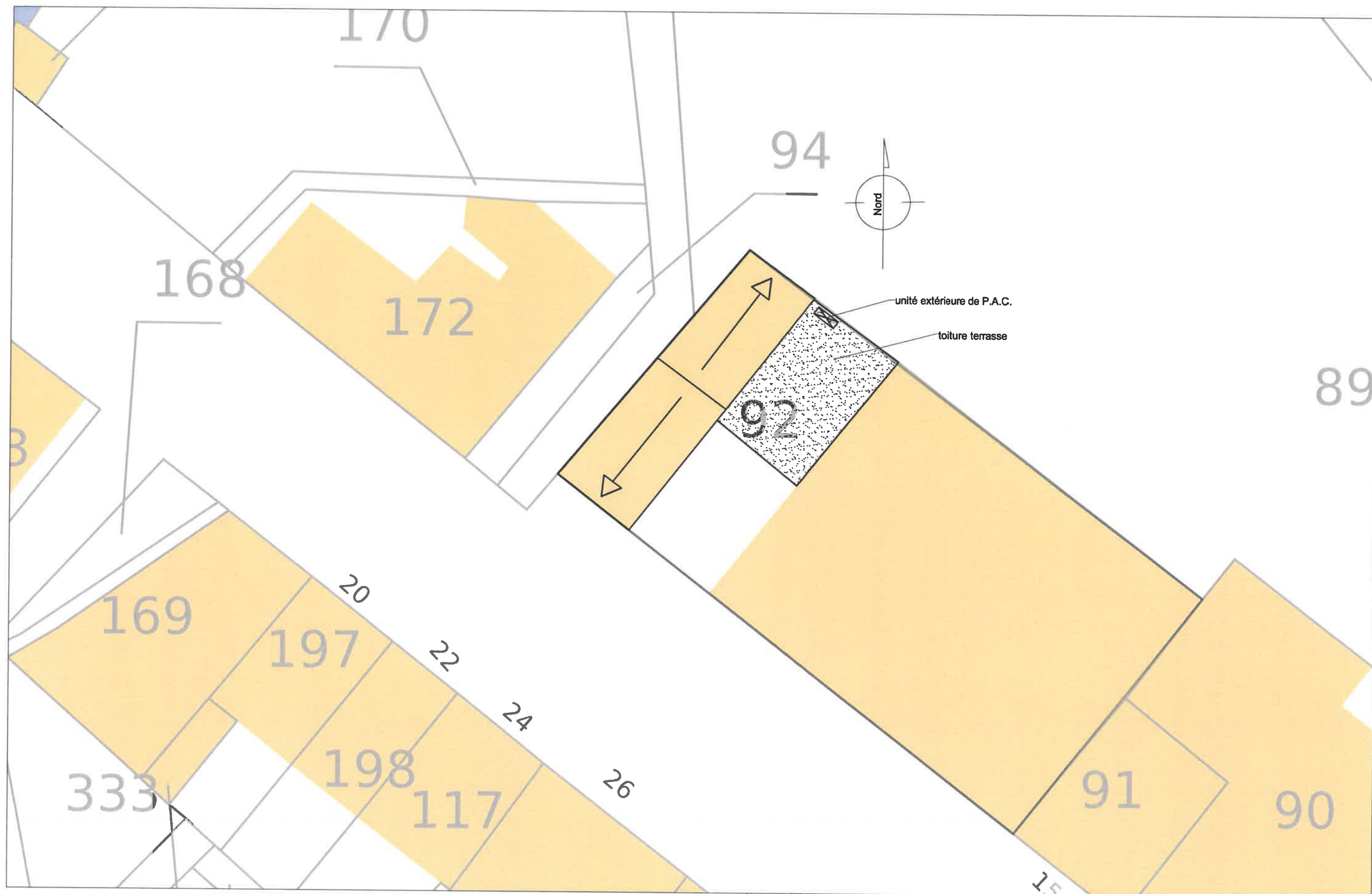

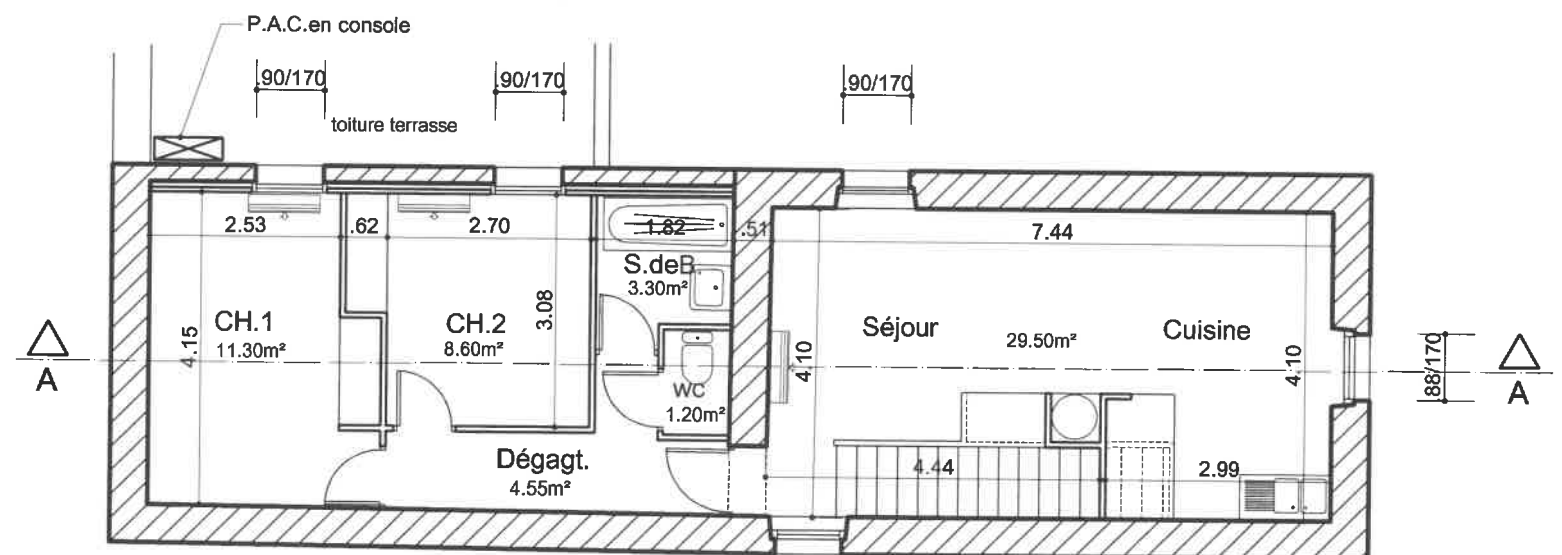
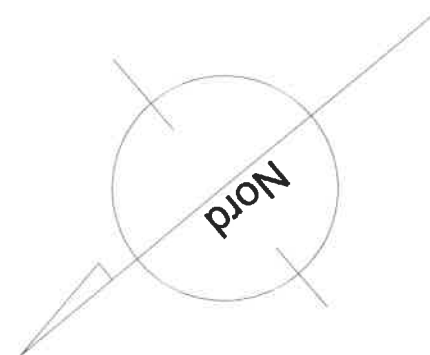
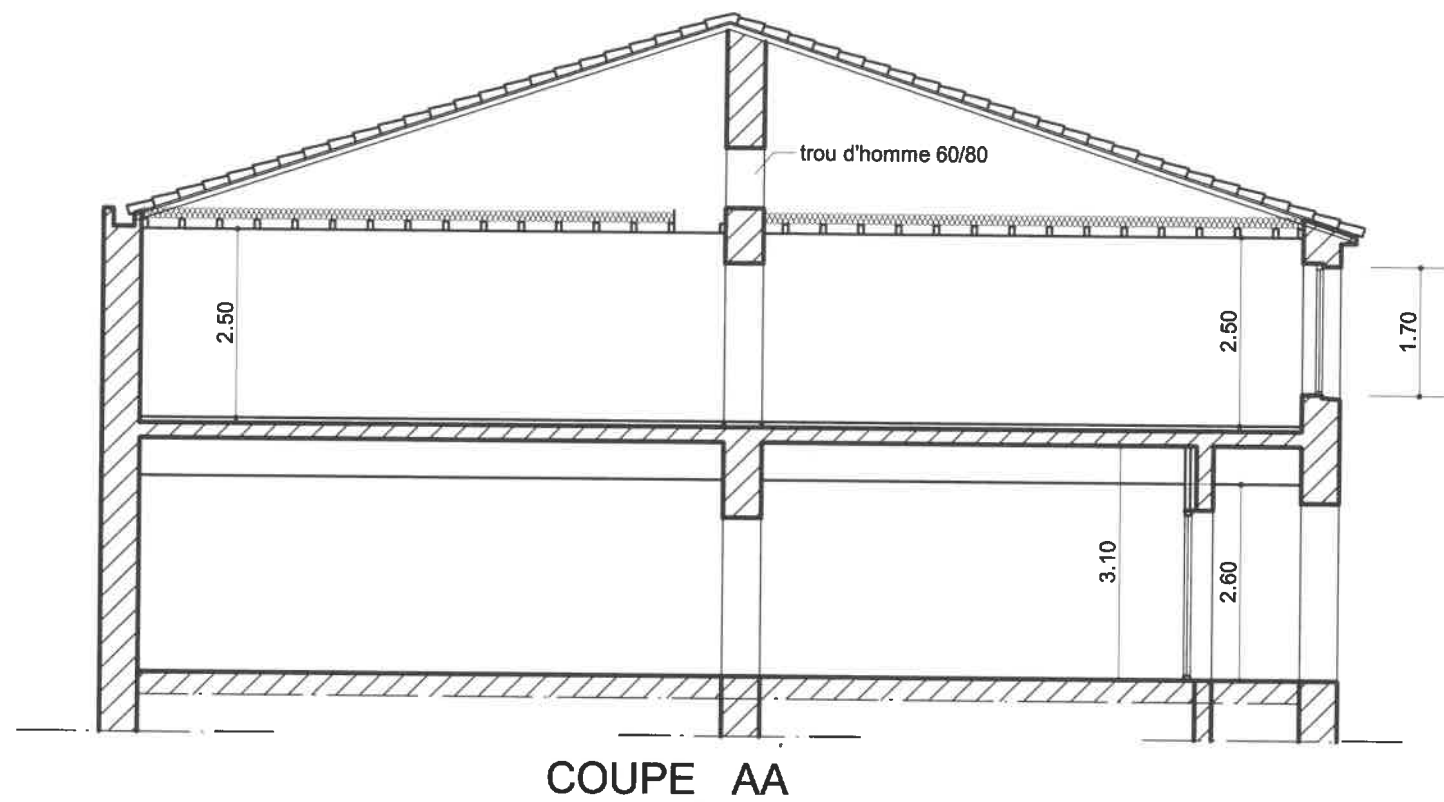

PLAN DU 1er ETAGE - COUPE

Echelle : 1/100

Atelier d'Architecture Hervé Pratviel



Propriété communale
Section AN - Parcelles n° 359-360-12



Département de l' Hérault		02
Commune de LA TOUR SUR ORB		
PROJET D'ECONOMIE D'ENERGIE - Mise en place de Pompes à Chaleur Résidence des Abbées de Joncels - logement 1 et 2		
D.P.	Date	Plan de situation Plan de Masse PLANS - COUPES Photos
	mai 2018	
Visa		
Atelier d'Architecture Hervé Pratviel 23, Boulevard Sarrasin - - 34120 PEZENAS Téléphone : 04.67.98.60.25 Mobile 07.81.729.344 email herve.pratviel@gmail.com		

PLAN DE SITUATION
Echelle : 1/1000

DP 1

unités extérieures des
pompes à chaleur
sous le préau existant

Voie
ferrée

Chemin

335

11

370

10

9

358

12

Château

360

371

8

7

14

Impasse

R.D. n° 35

2

PLAN DE MASSE
Echelle : 1/200

DP 2

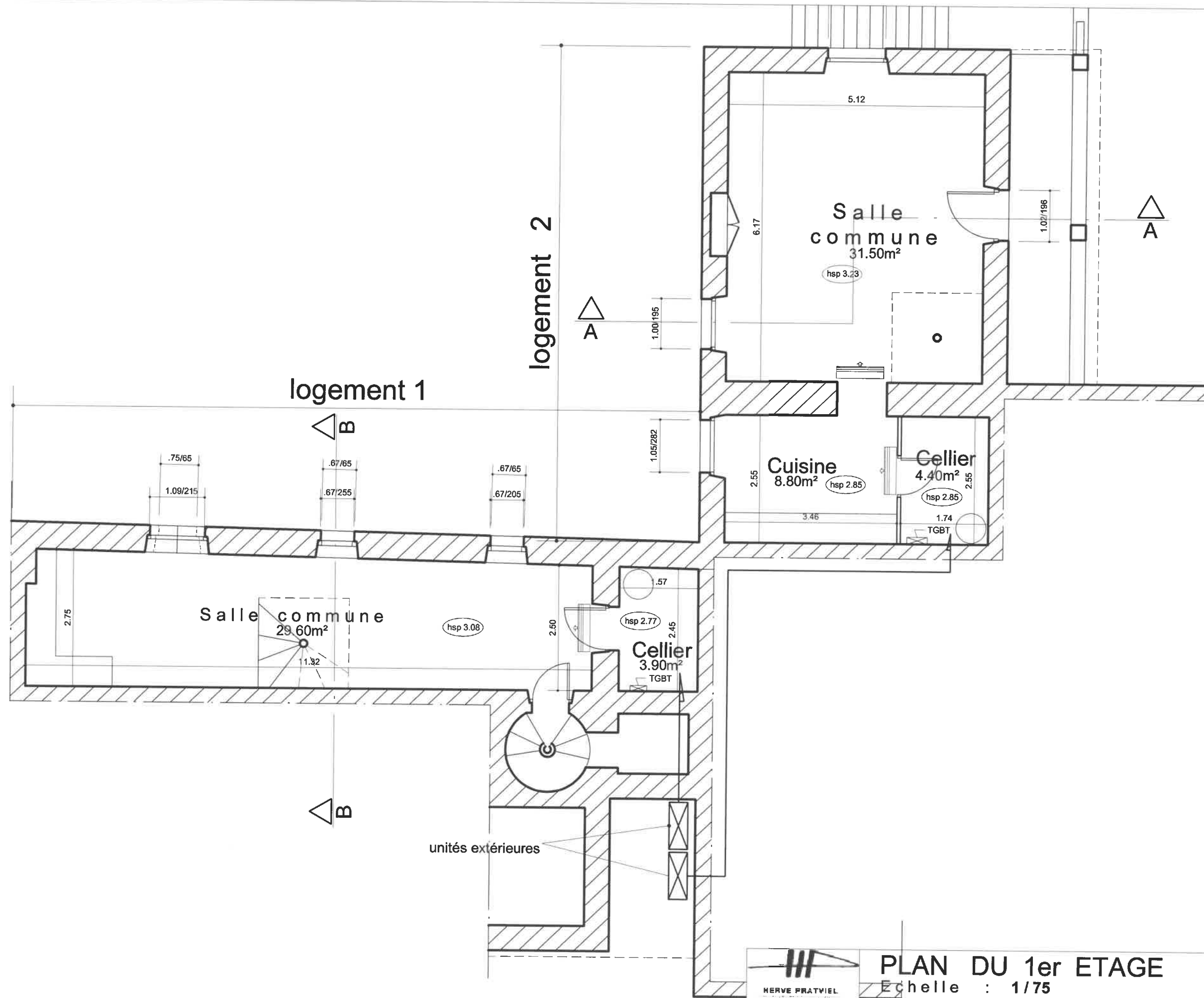

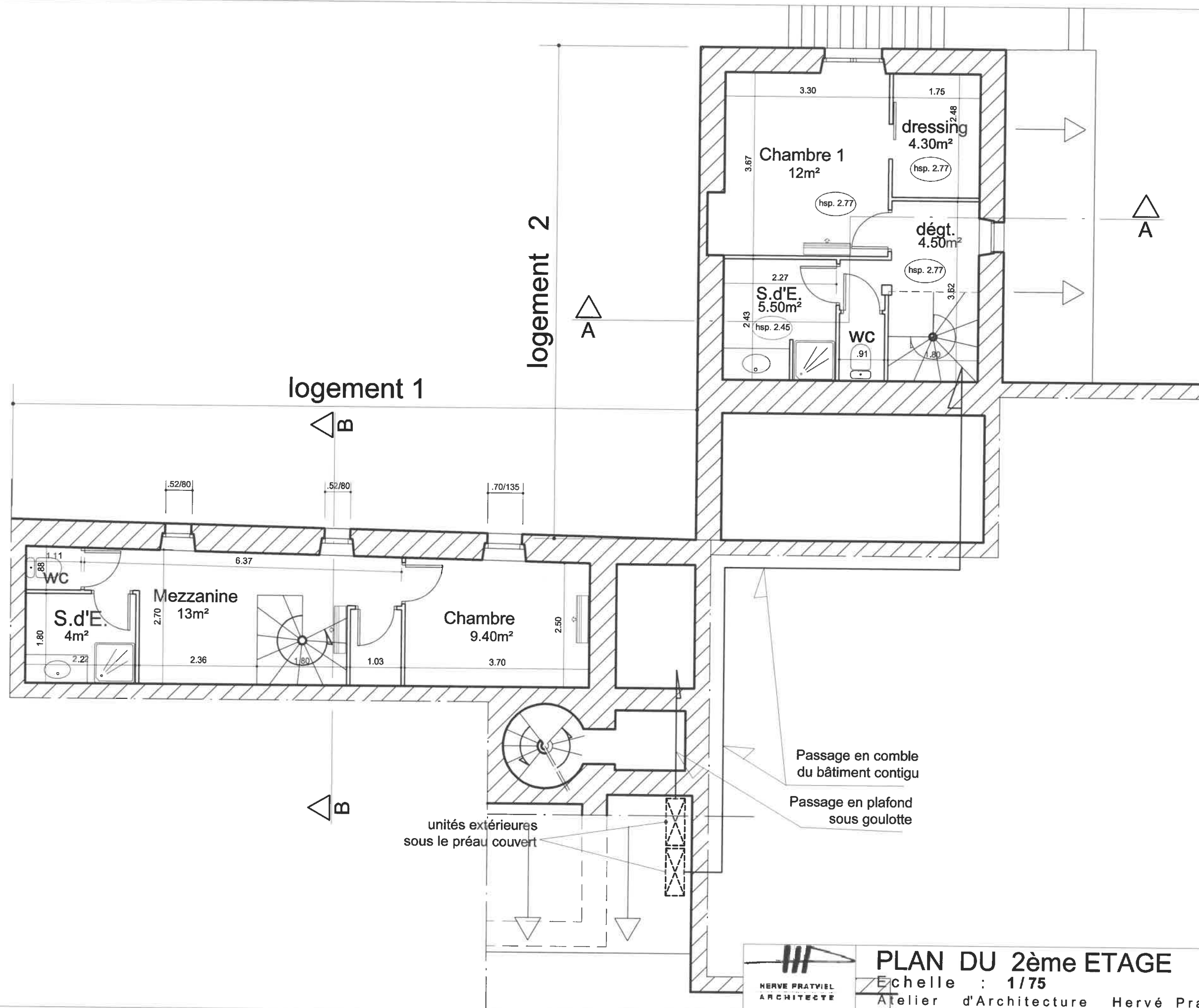

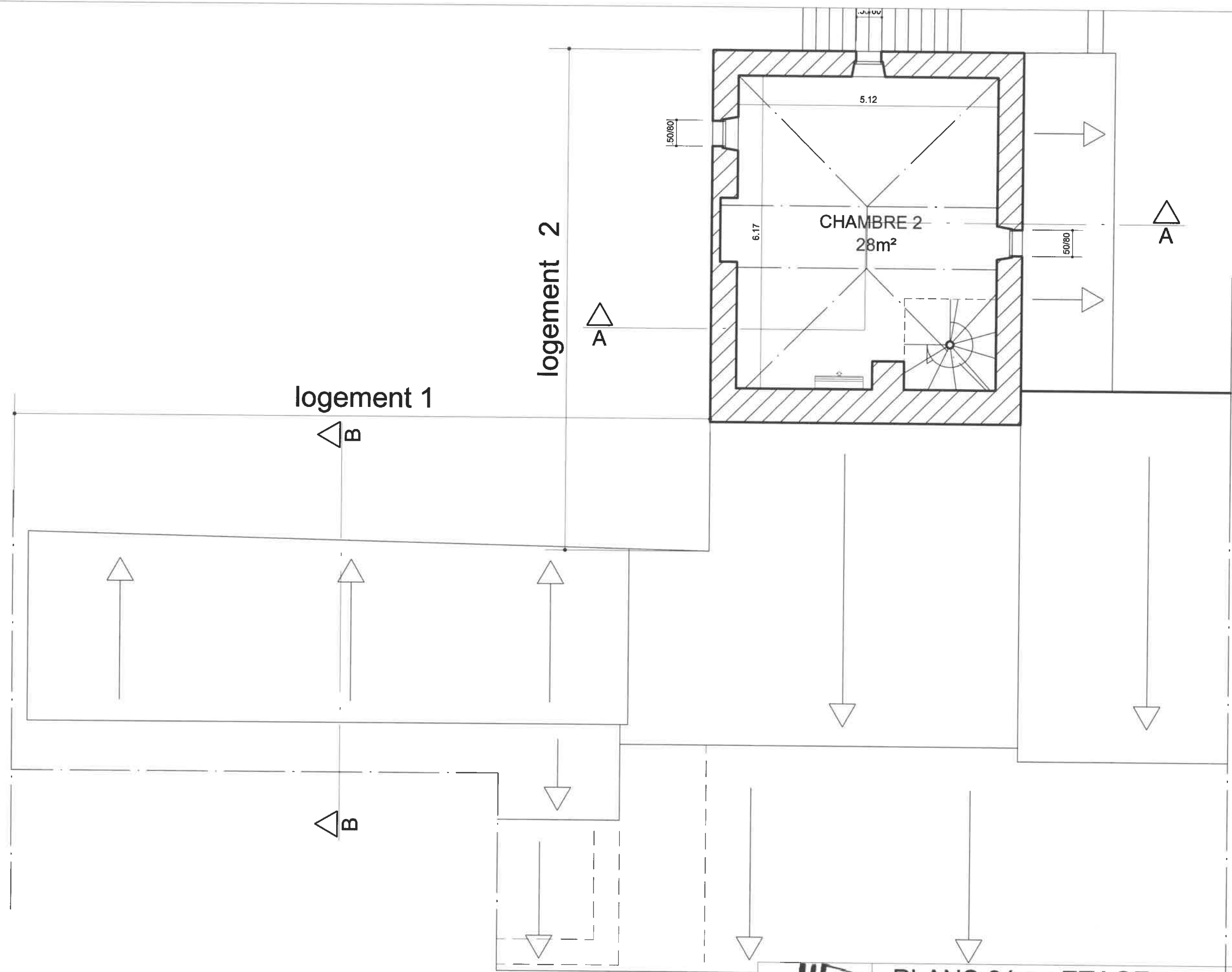

PLANS 3ème ETAGE

Echelle : 1/75

Atelier d'Architecture Hervé Pratviel

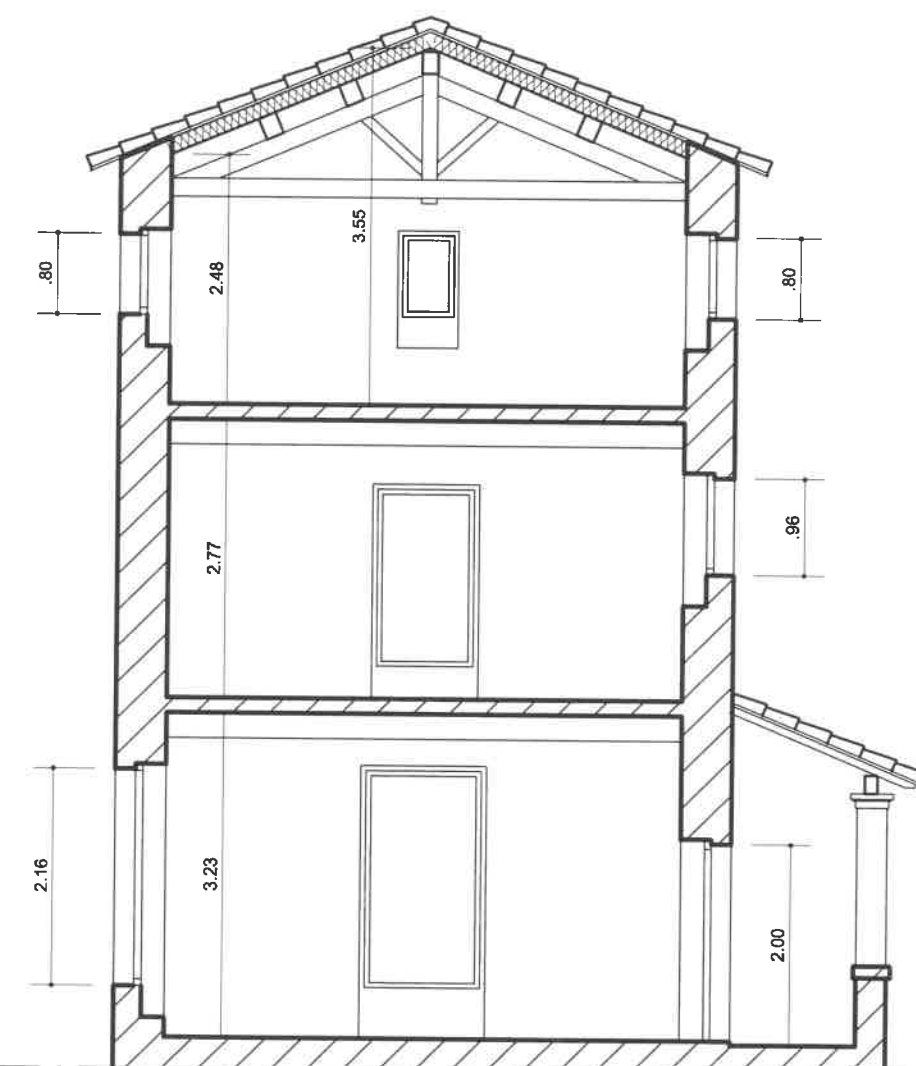
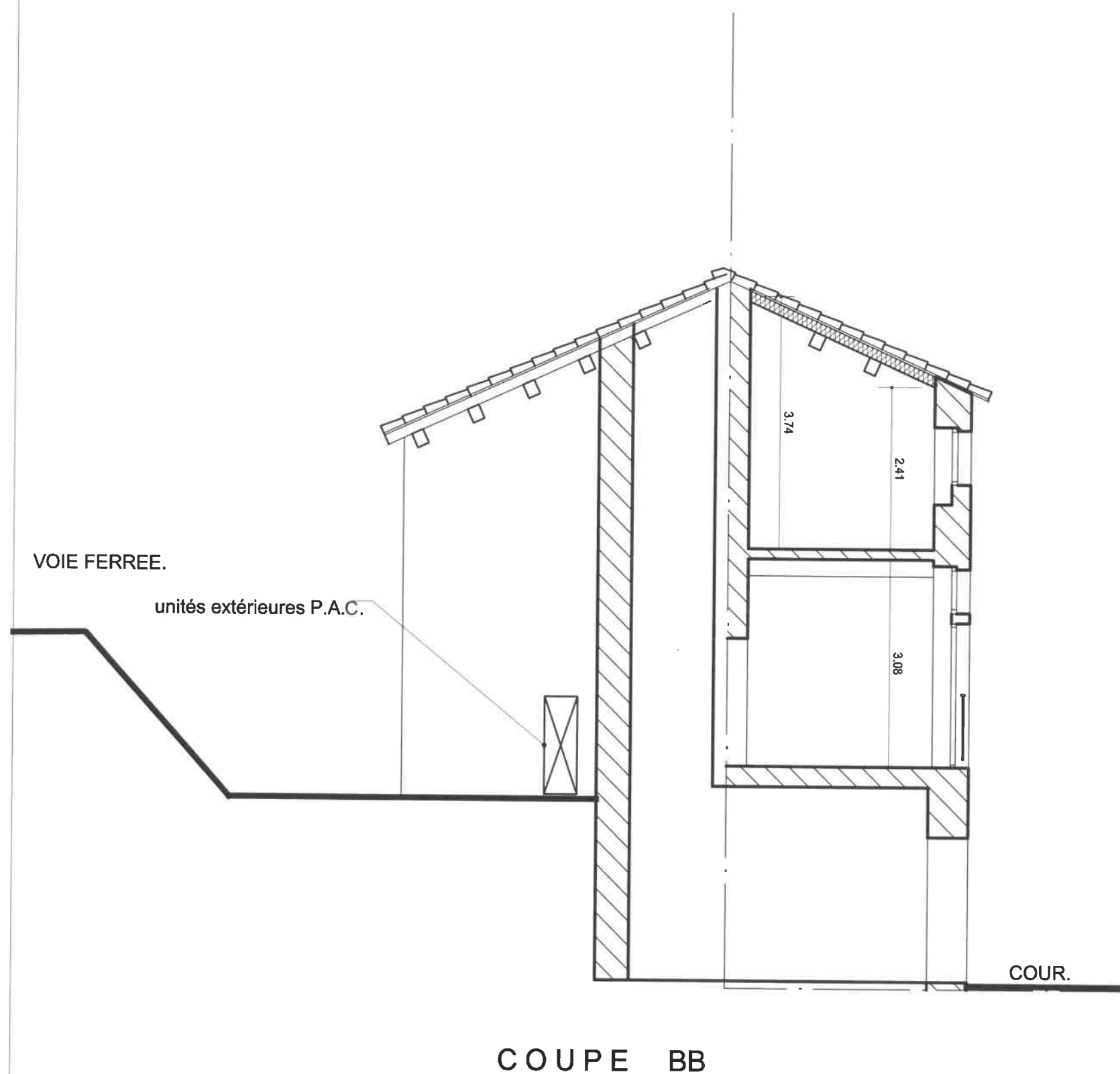

Unités extérieures
des P.A.C. - sous
préau existant coté
voie ferrée



VUES DE L'IMPLANTATION DP 6-7-8



Propriété communale
Section AN - Parcelle n° 208



PLAN DE SITUATION
Echelle : 1/1000

DP 1

Département de l' Hérault		03
Commune de LA TOUR SUR ORB		
PROJET D'ECONOMIE D'ENERGIE - Mise en place de Pompes à Chaleur SALLE D'ACCUEIL DU CAMPING - LATOUR SUR ORB		
D.P.	Date	Plan de situation Plan de Masse PLANS - COUPES Photos
	mai 2018	
Visa		
 Atelier d'Architecture Hervé Pratviel 23, Boulevard Sarrasin - - 34120 PEZENAS Téléphone: 04.67.98.60.25 Mobile 07.81.729.344 email herve.pratviel@gmail.com		

208

unité extérieure de la
pompe à chaleur
sous cache alu. gris clair

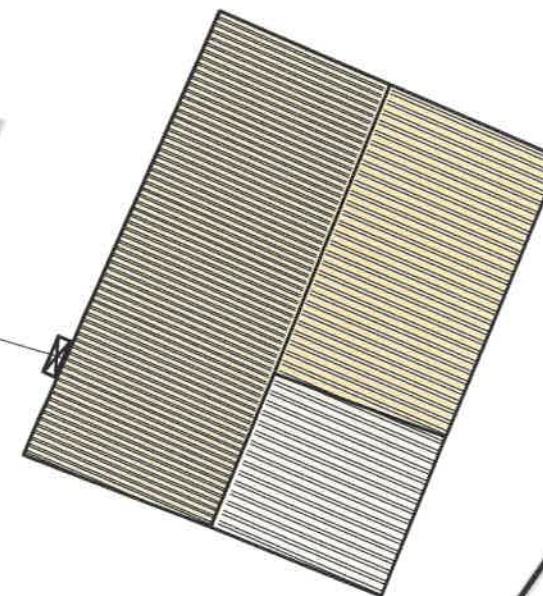

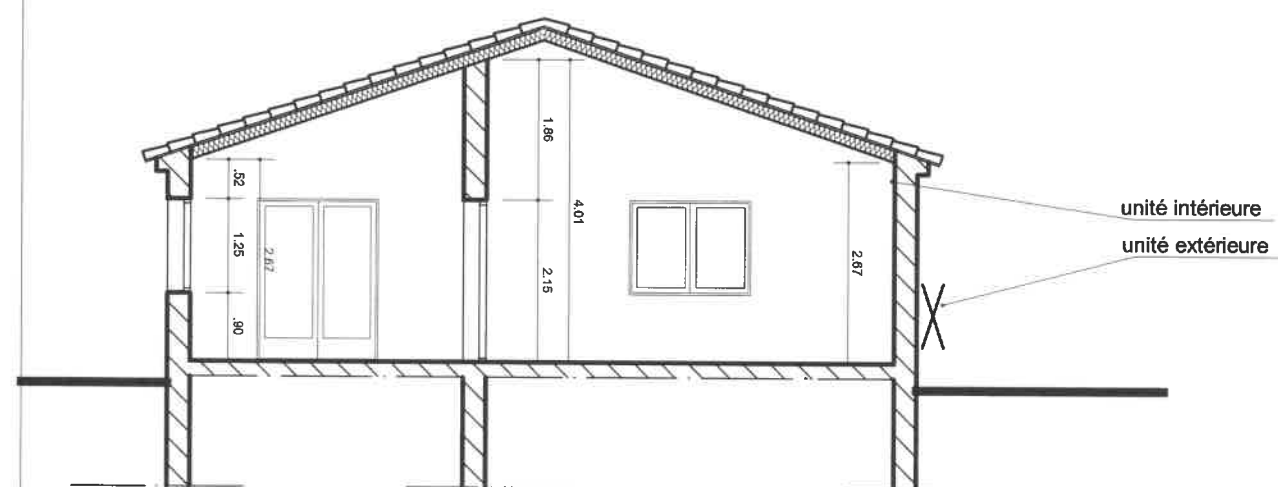

COUPE AA

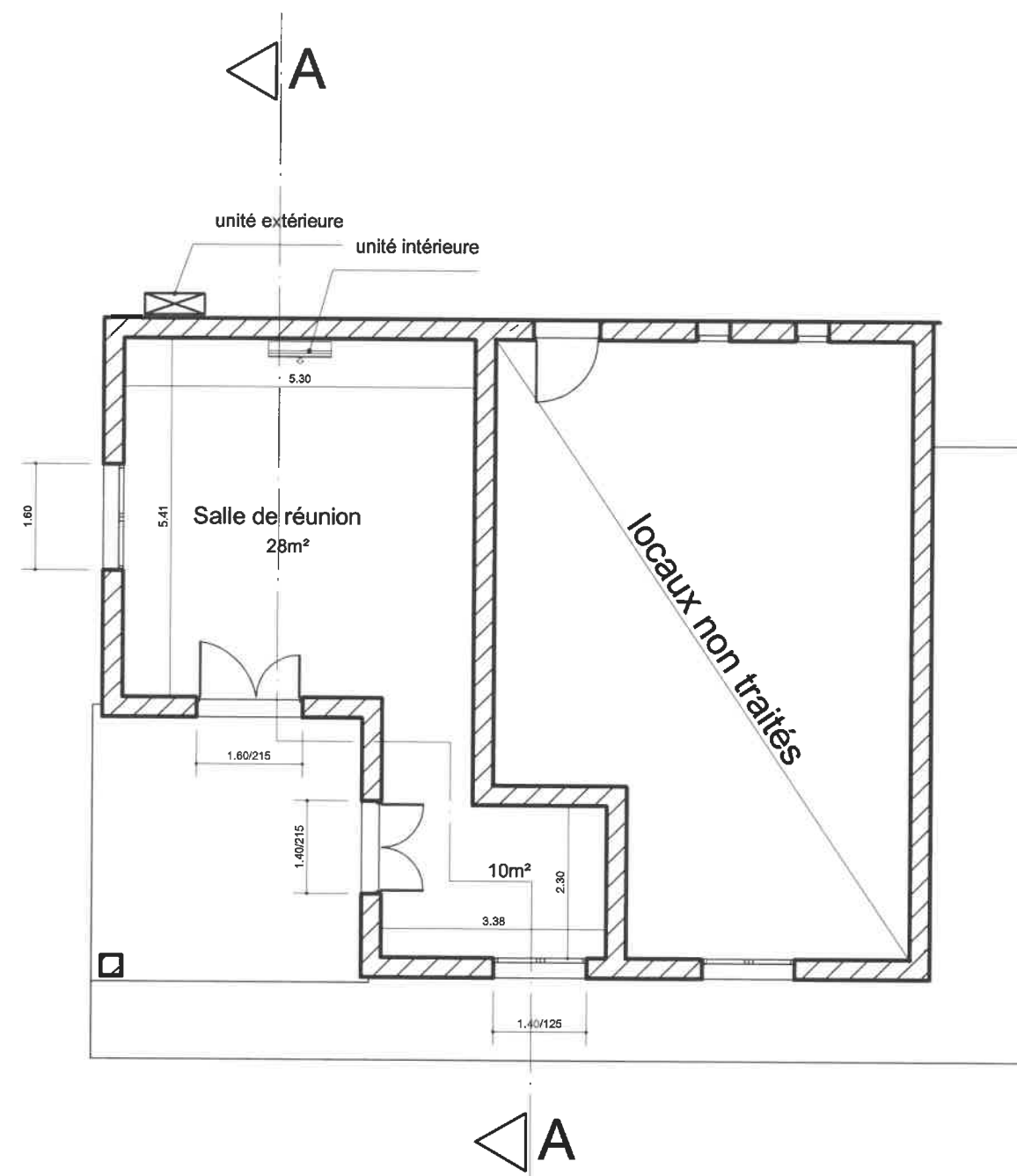



EXISTANT ET PROJET
Echelle : 1/200

DP 6-7-8



Propriété communale
Section AR - Parcelle n° 236



Département de l' Hérault

Commune de LA TOUR SUR ORB

04

PROJET D'ECONOMIE D'ENERGIE - Mise en place de Pompes à Chaleur
Logements 1 et 2 - salle communale - **Le Bousquet de la Balme**

APD

Date

mai 2018

Visa

Plan de situation
Plan de Masse
PLANS - COUPES



HERVE PRATVIEL
ARCHITECTE

Atelier d'Architecture Hervé Pratviel

2, Place Justin Paulinier

34120

PEZENAS

Téléphone: 04.67.98.60.25

Mobile 07.81.729.344

email herve.pratviel@gmail.com

PLAN DE SITUATION

Echelle : 1/1000

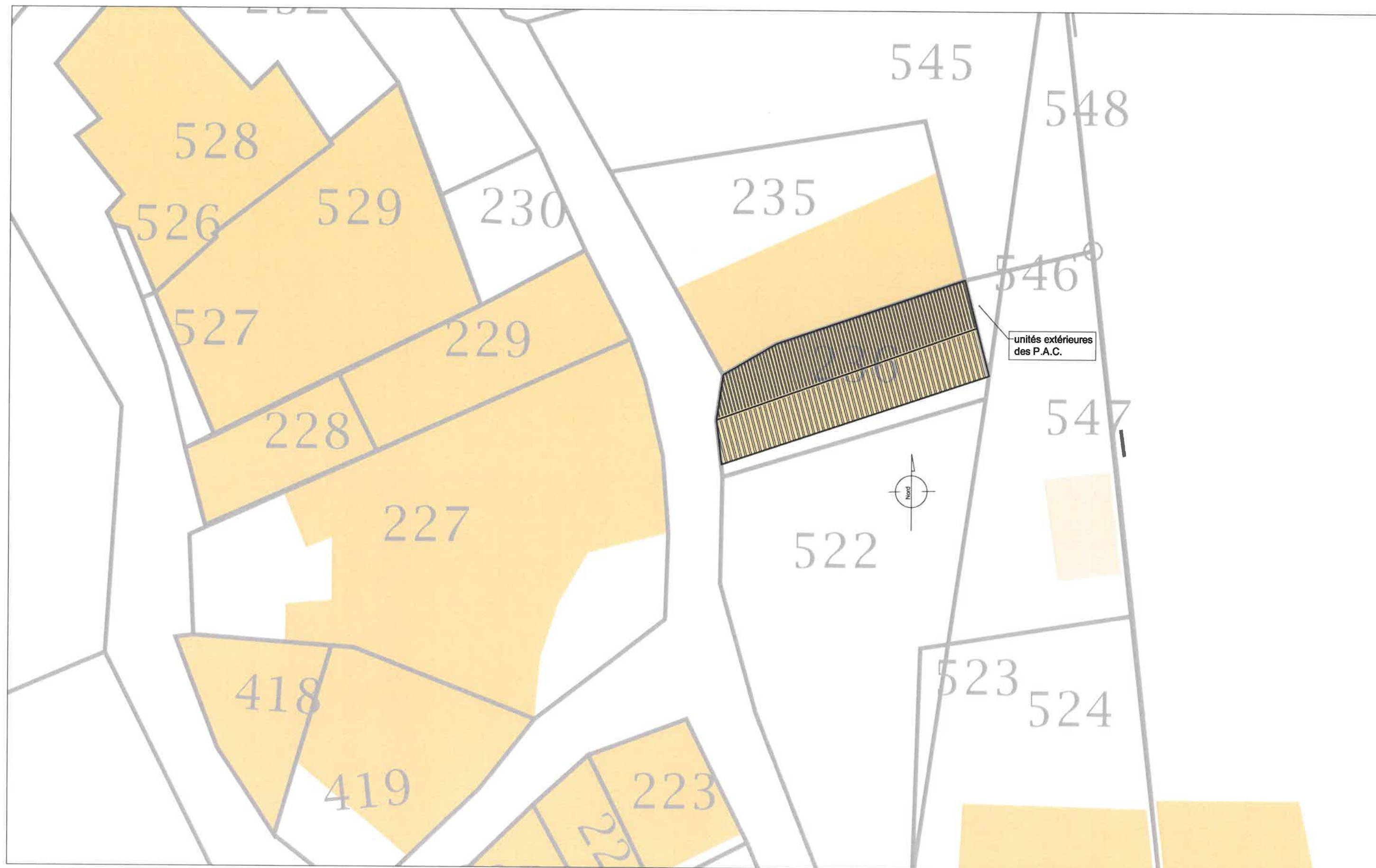

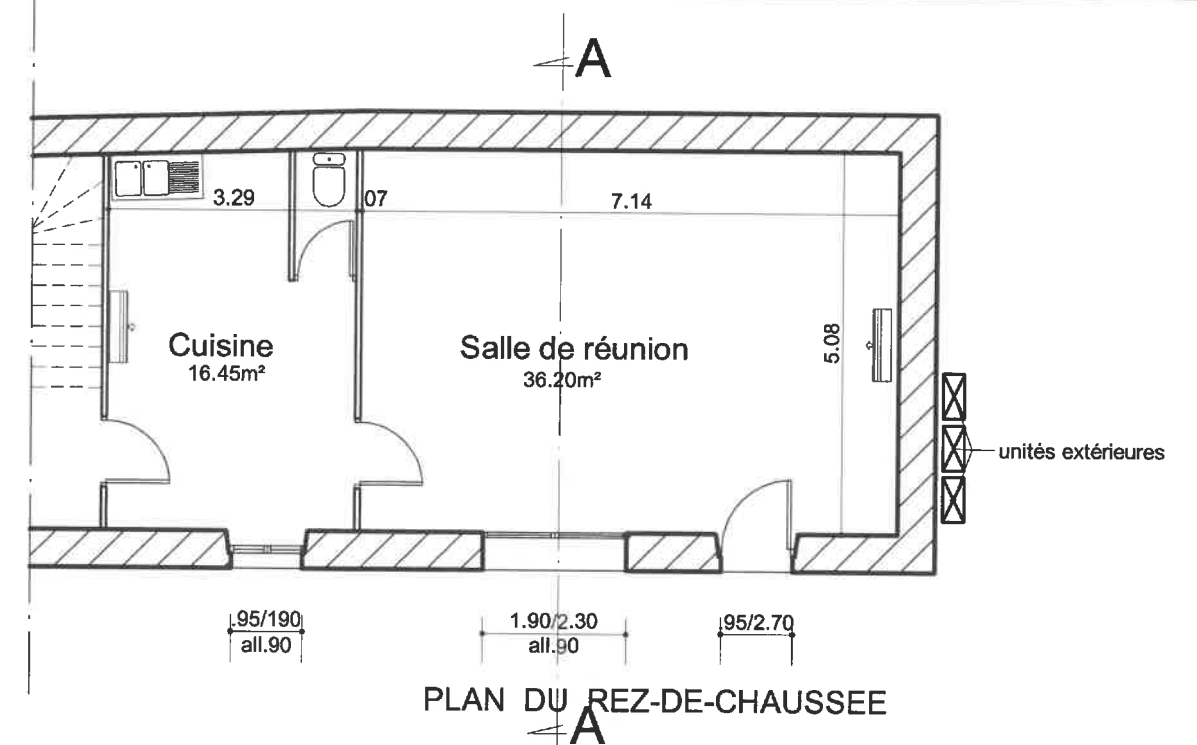
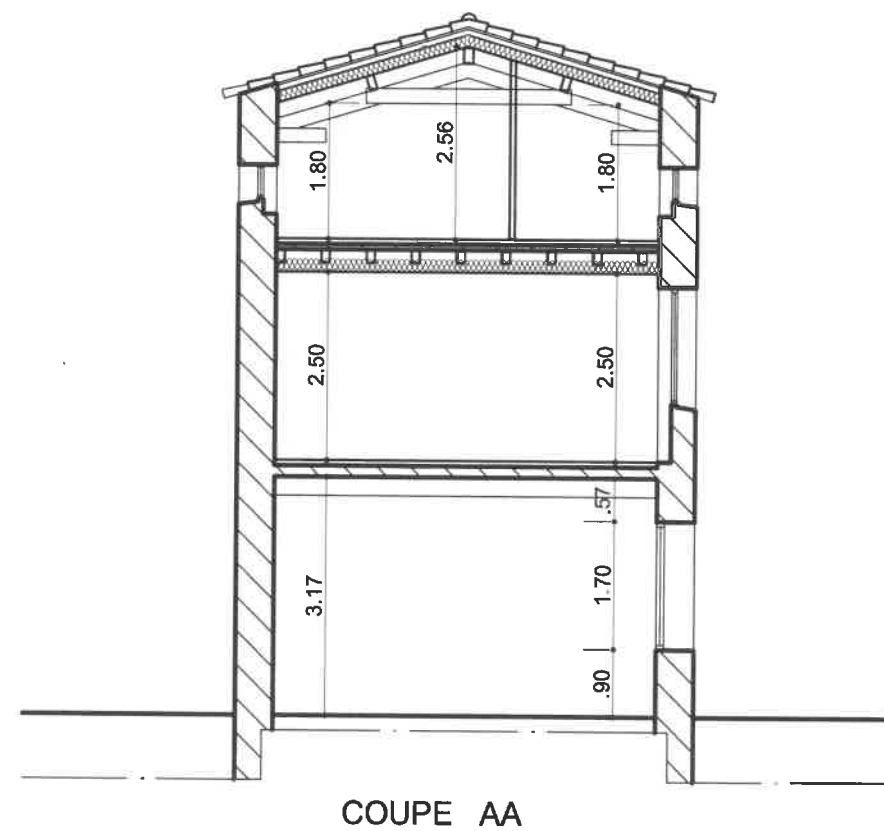
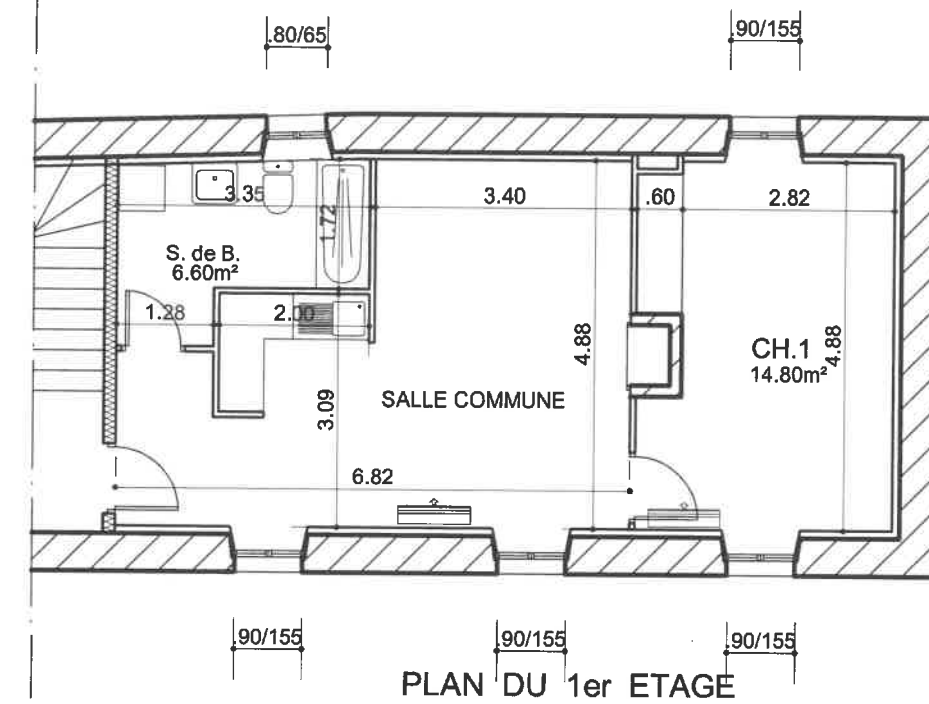
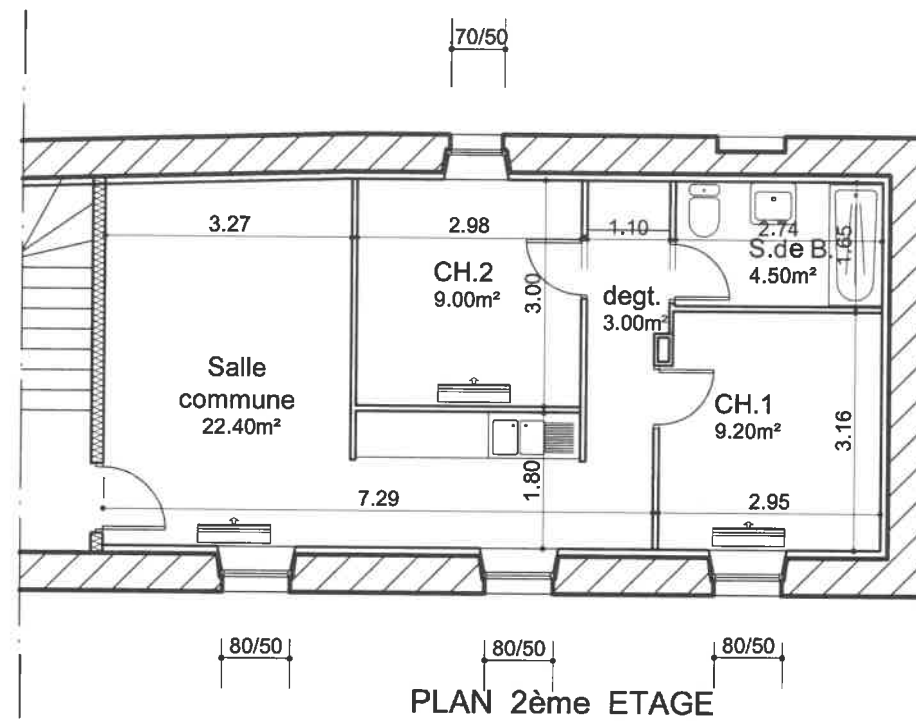

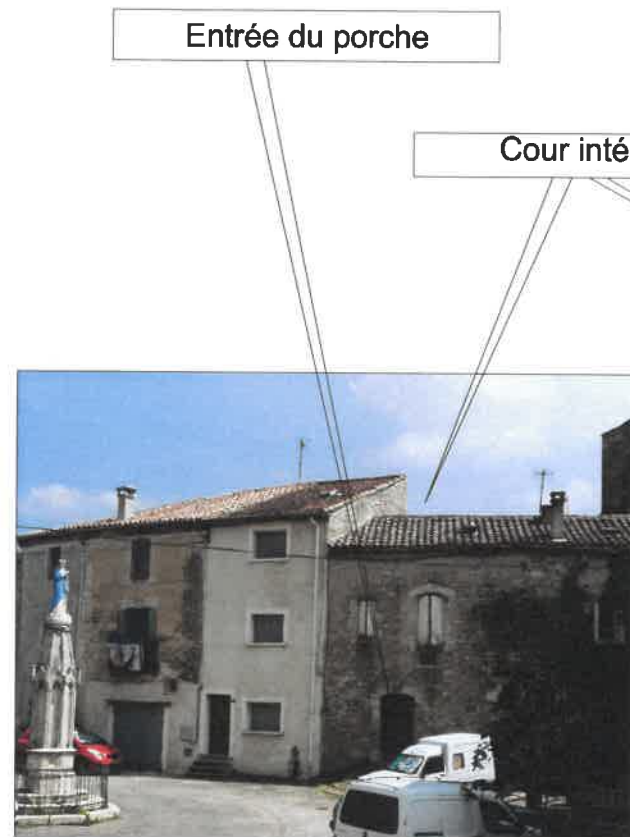

Entrée du porche

Cour intérieure



Propriété communale
Section AY- Parcelle n°119

Département de l' Hérault

Commune de LA TOUR SUR ORB

05

PROJET D'ECONOMIE D'ENERGIE - Mise en place de Pompes à Chaleur
ANCIEN PRESBYTERE : 4 logements - BOUSSAGUES

D.P.

Date

mai 2018

Visa

Plan de situation
Plan de Masse
PLANS - COUPES
ELEVATIONS



Atelier d'Architecture Hervé Pratviel

23, Boulevard Sarrasin - - 34120 PEZENAS

Téléphone: 04.67.98.60.25

Mobile 07.81.729.344

email herve.pratviel@gmail.com

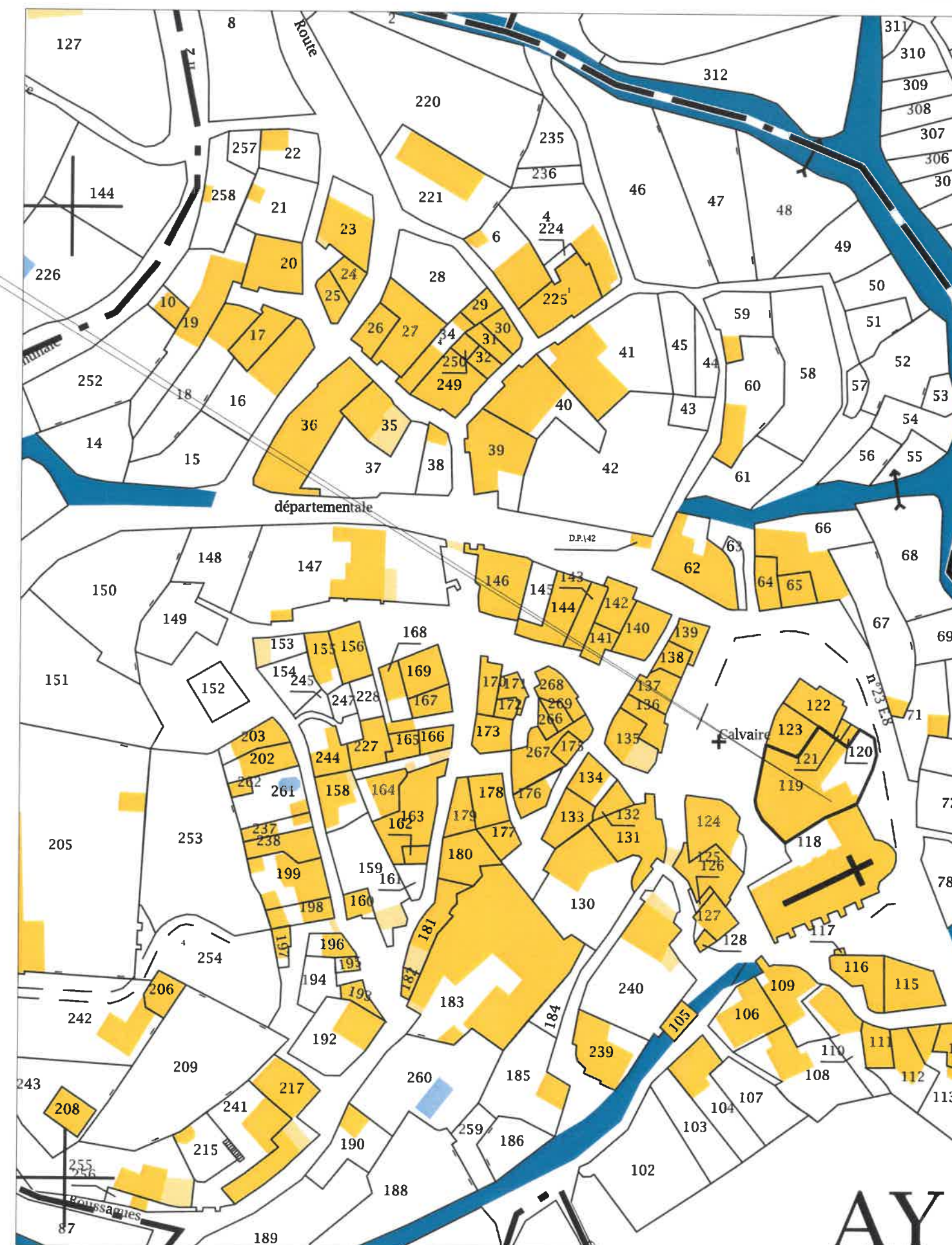

PLAN DE SITUATION
Echelle : 1/1000

AY
DP 1

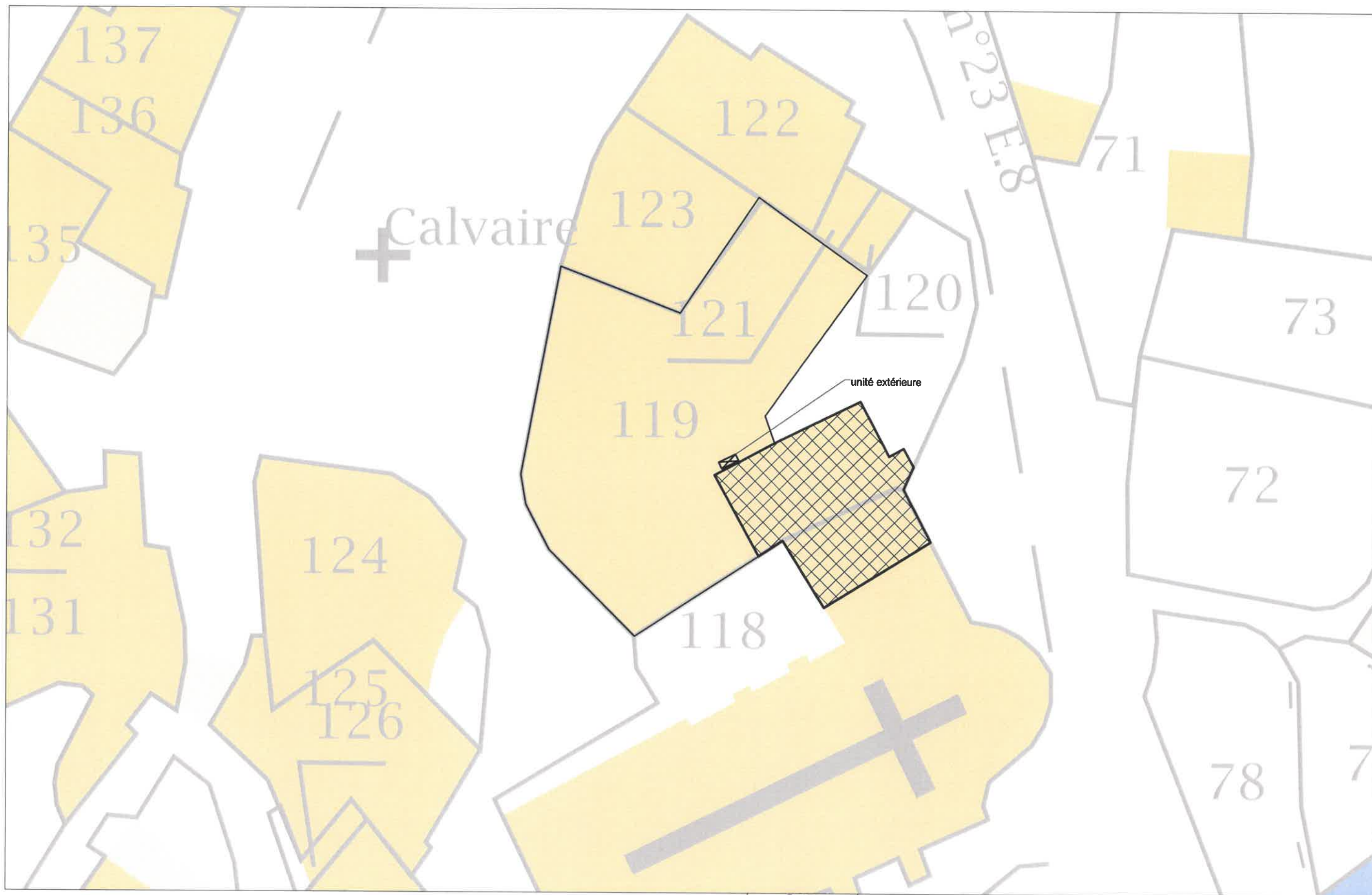

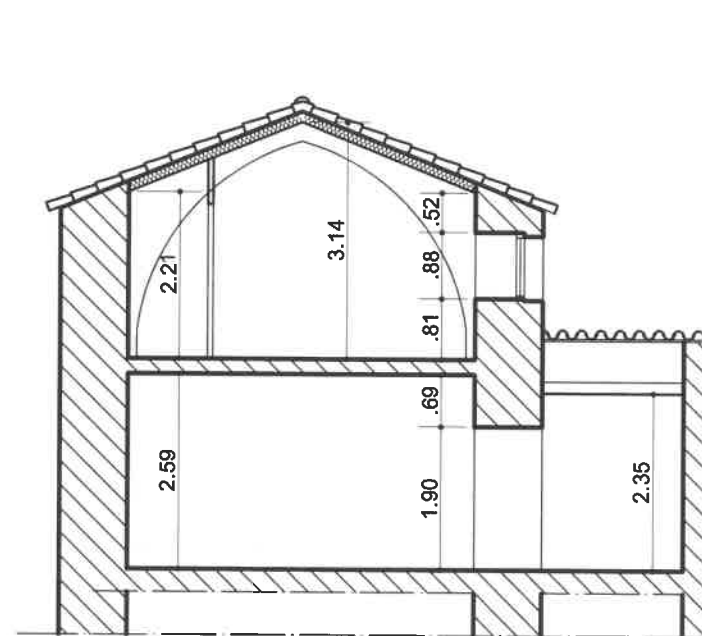

COUPE AA

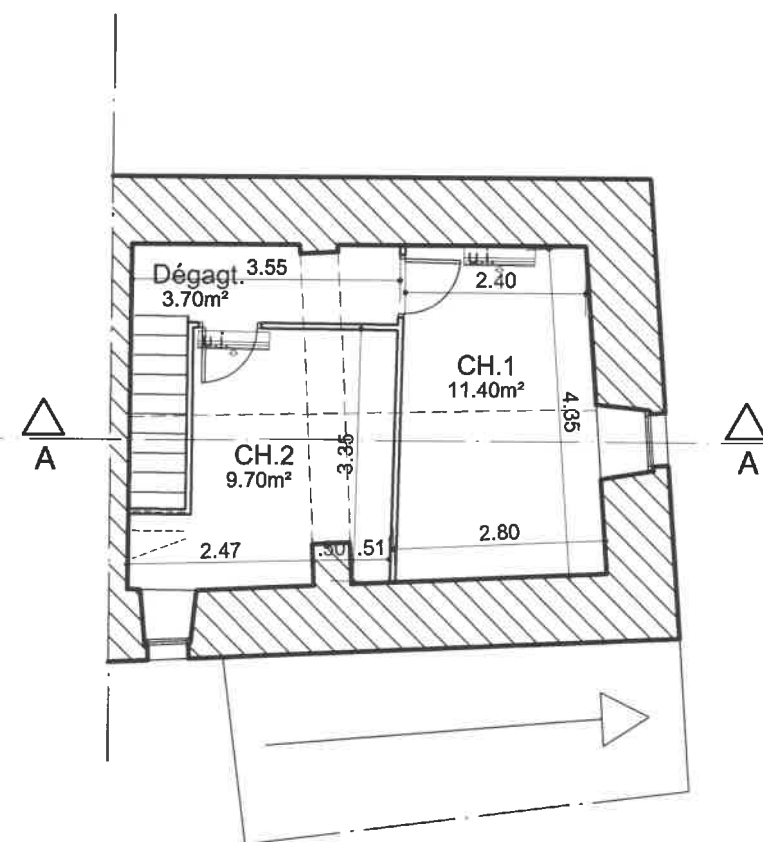

PLAN DE L'ETAGE

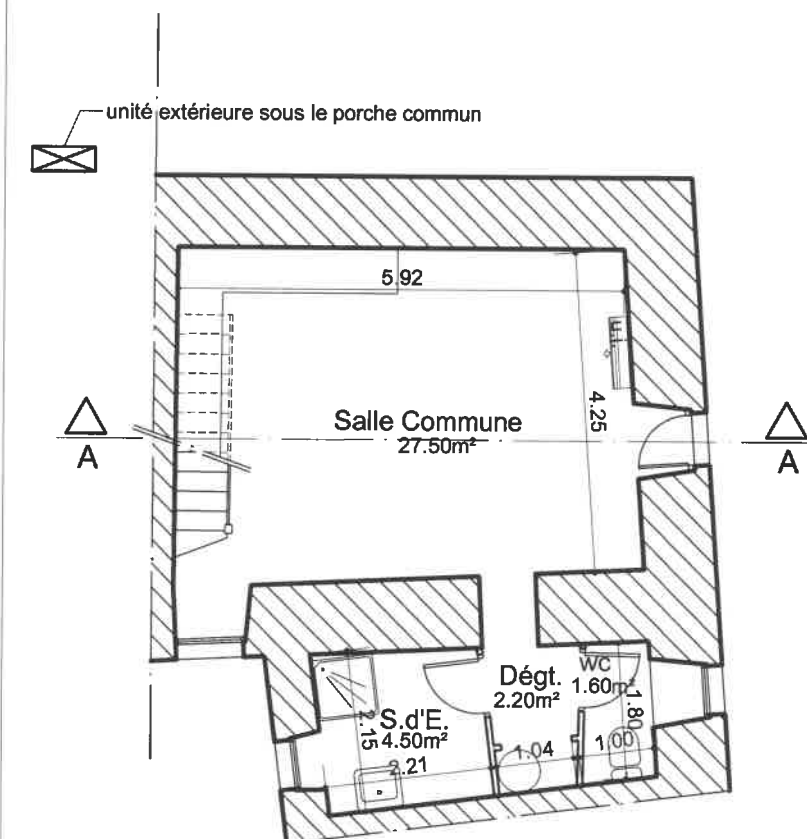

PLAN DU R. de CH.



EXISTANT



EXISTANT

unité extérieure
dans le porche



VUE DE L'EXISTANT ET PROJETEE **DP 6-7-8**
Atelier d'Architecture Hervé Pratviel

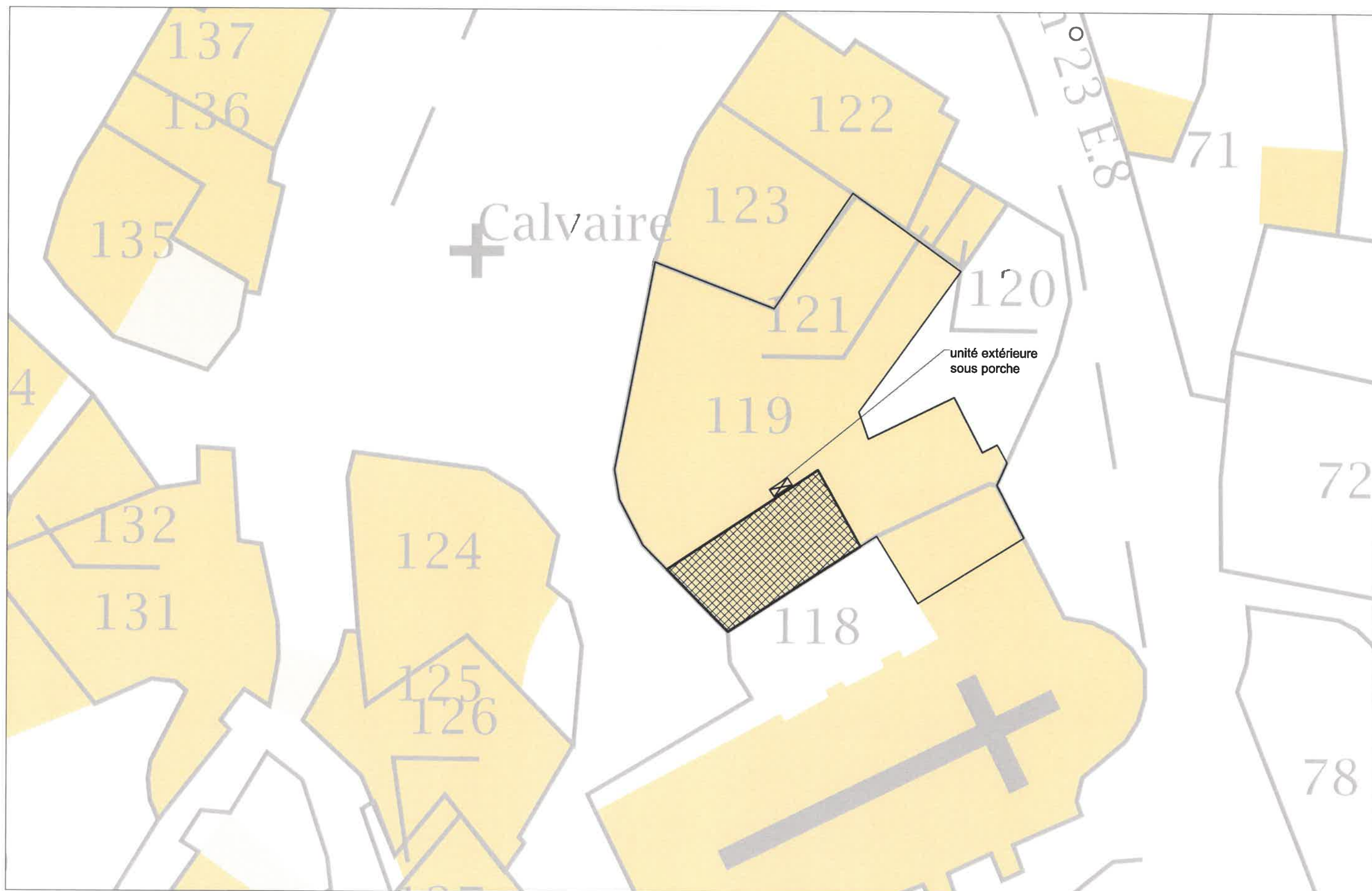

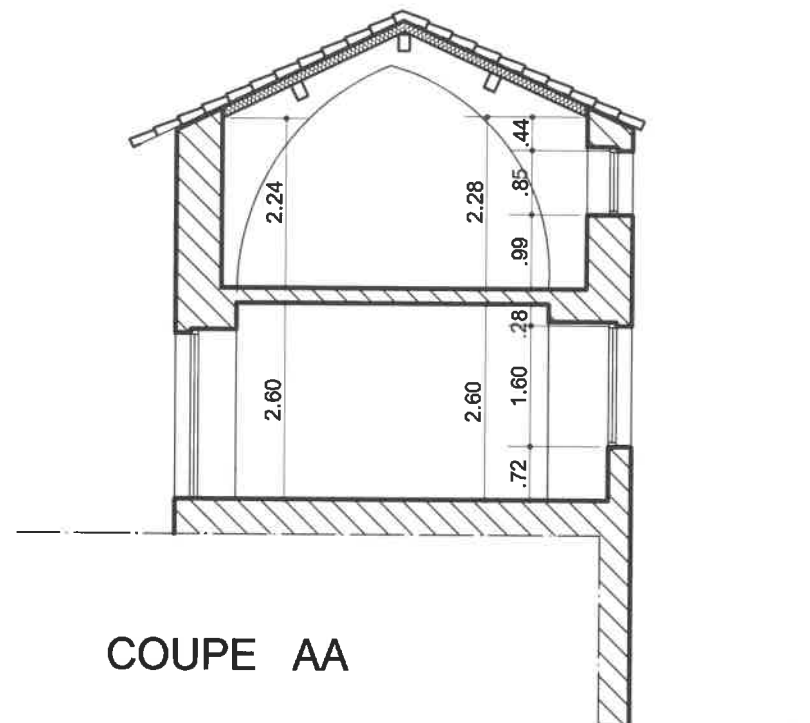

COUPE AA

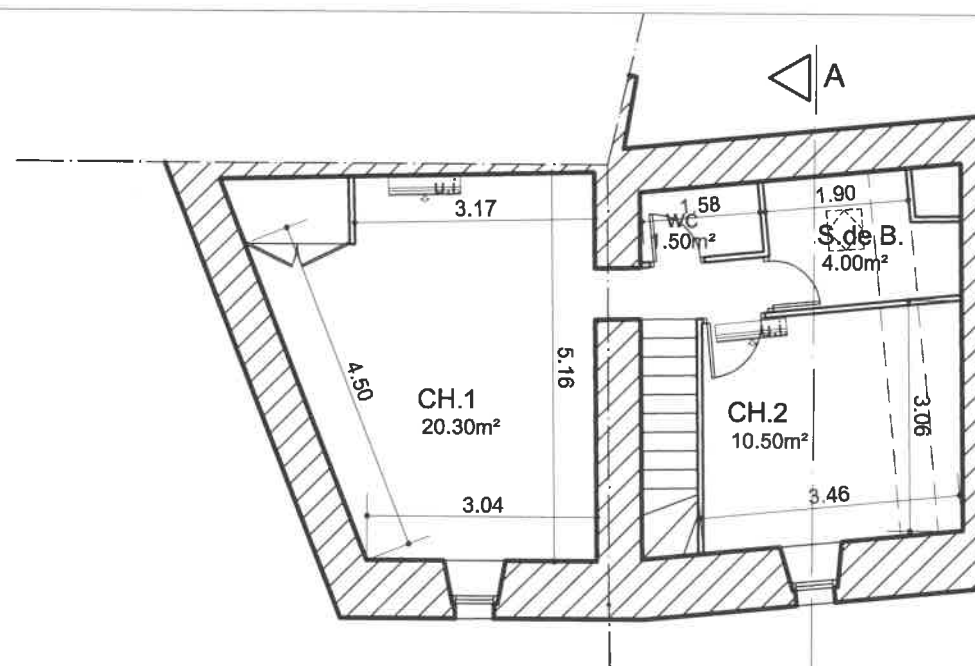

PLAN DE L'ETAGE

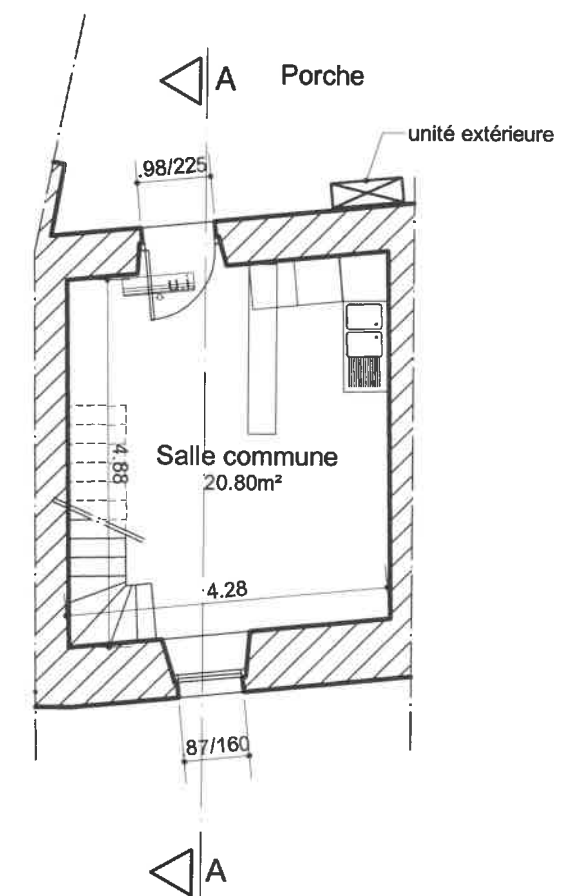

PLAN DU REZ-DE CHAUSSEE



PLANS R.de CH. et ETAGE - COUPE

Echelle : 1/100

Atelier d'Architecture Hervé Pratviel

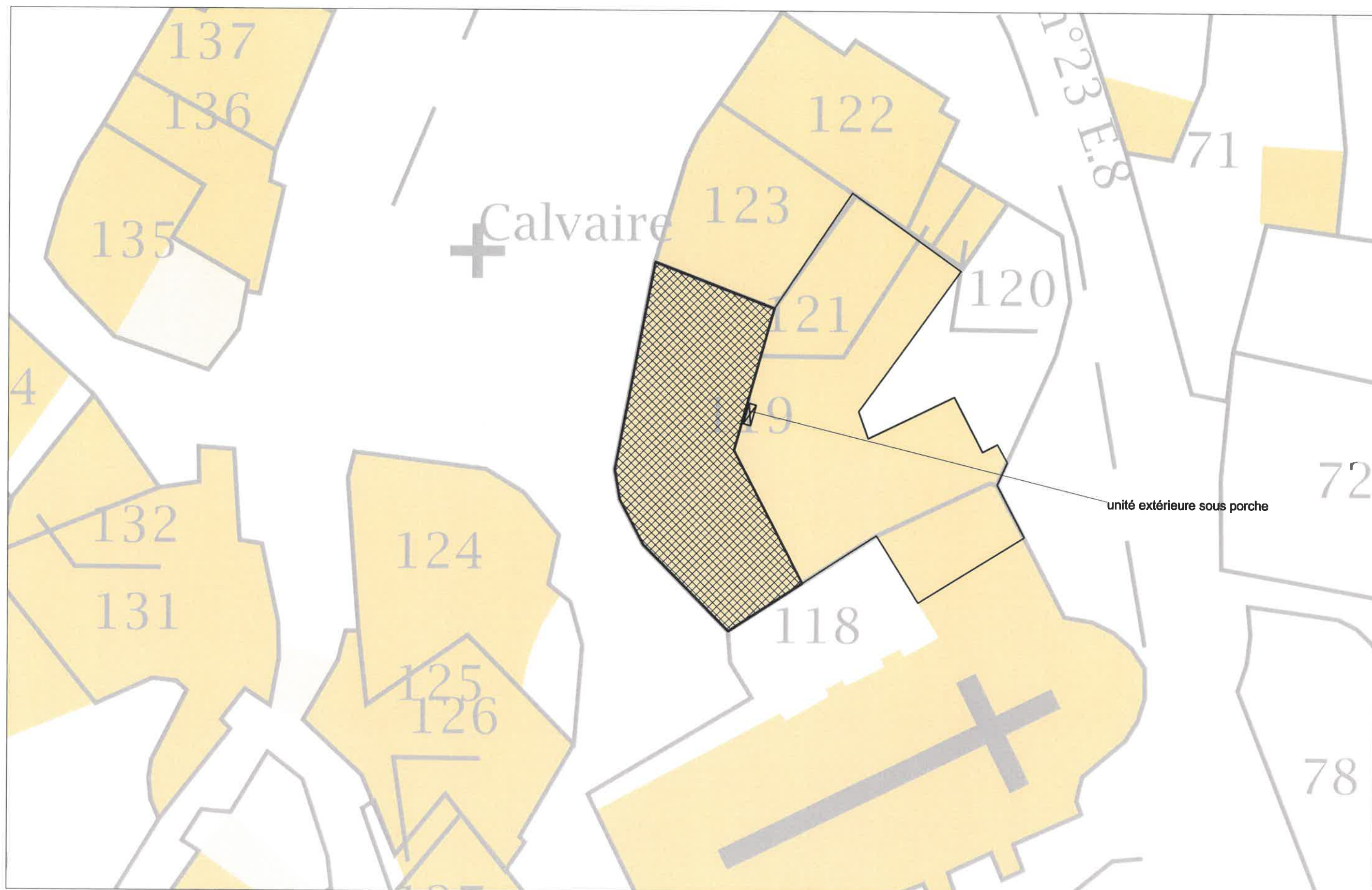

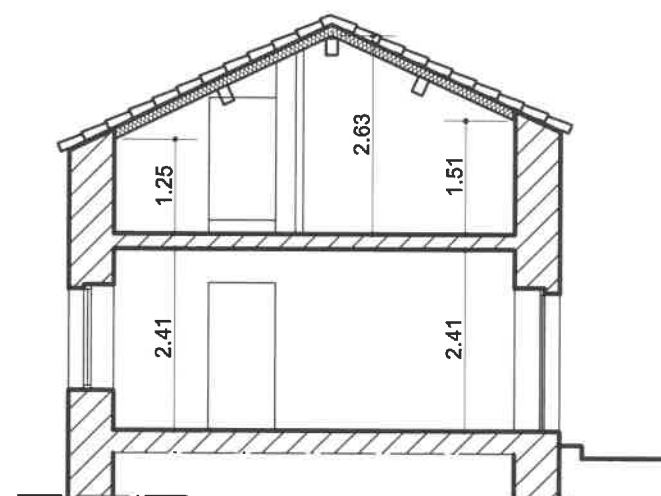

COUPE AA

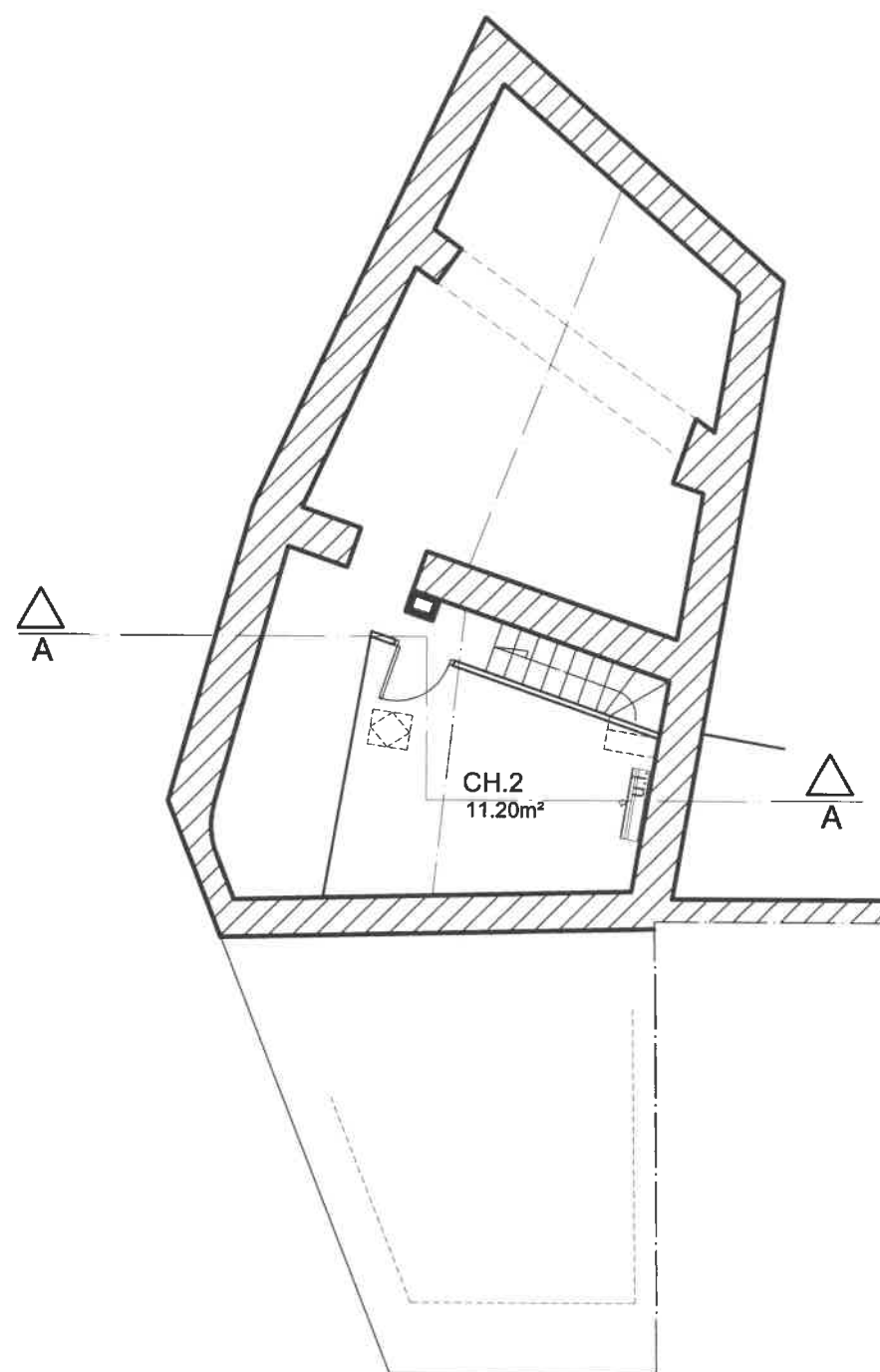

PLAN DE L'ETAGE

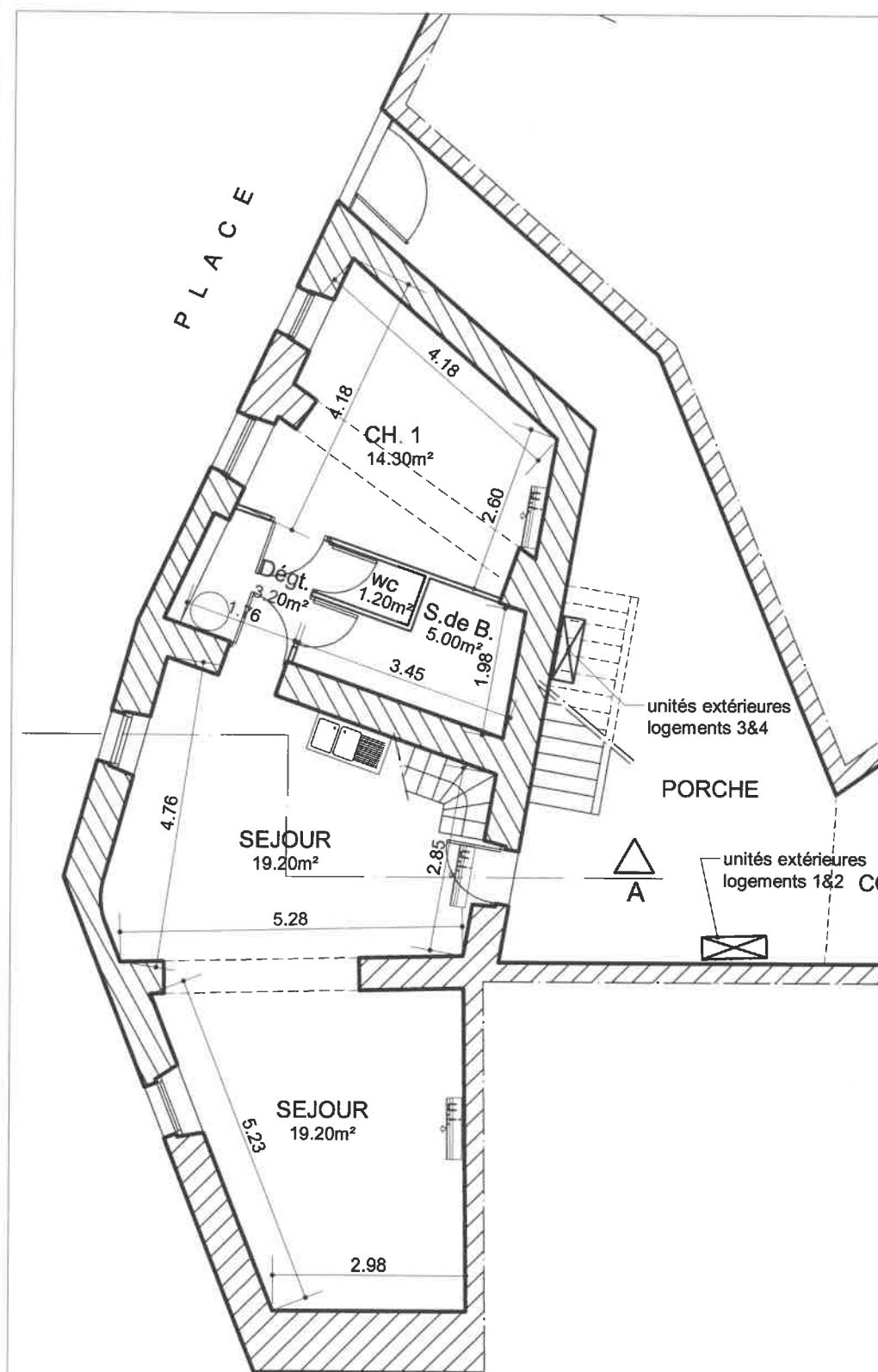

PLAN DU R. DE CH.



PLANS R.de CH. et ETAGE - COUPE

Echelle : 1/100

Atelier d'Architecture Hervé Pratviel

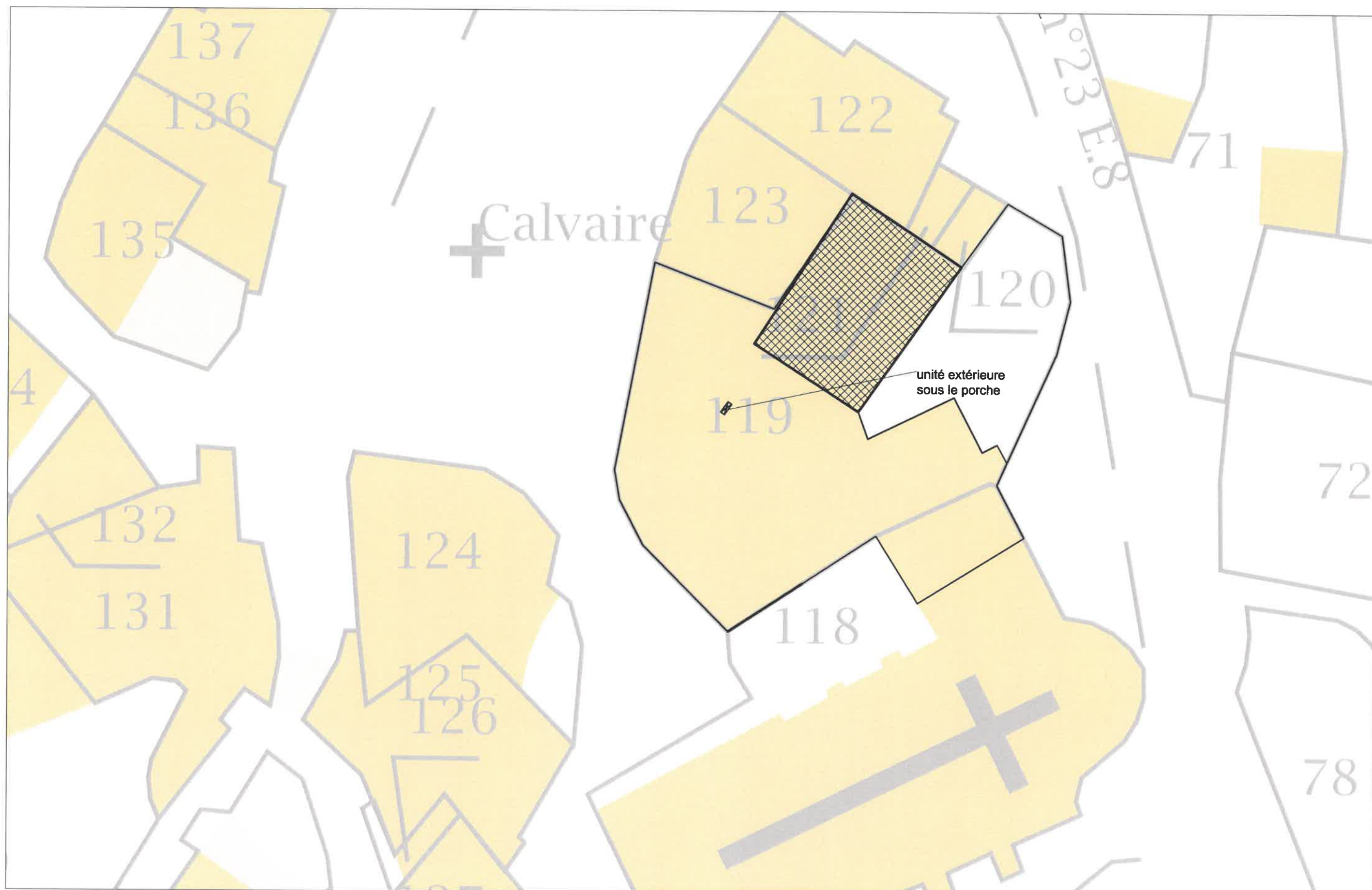

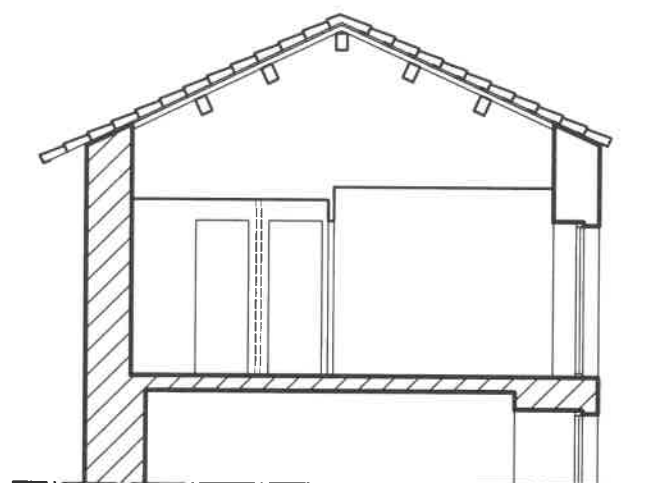

COUPE AA

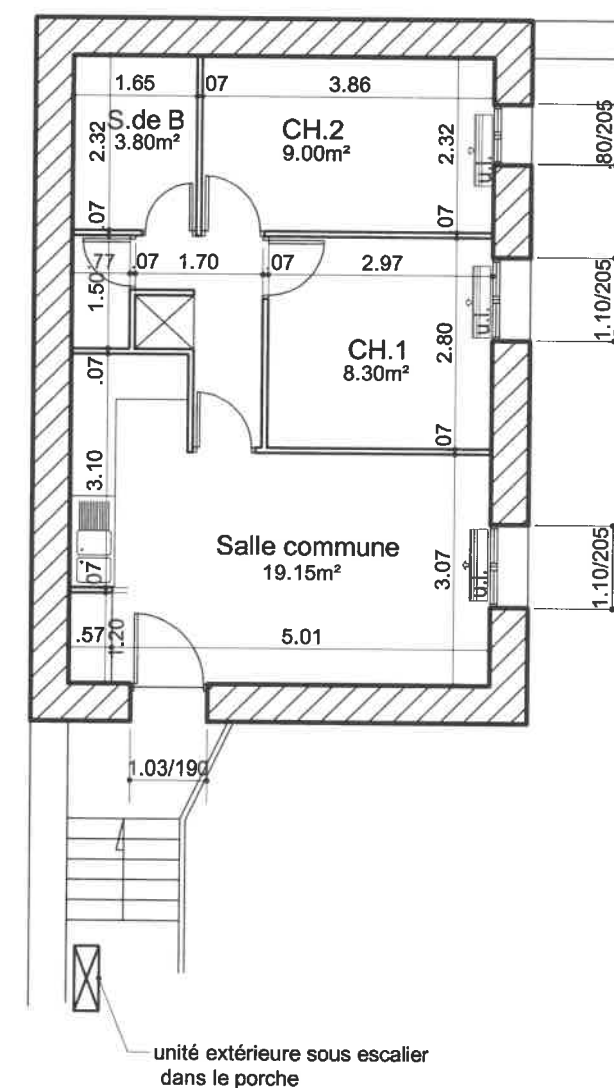

PLAN DU REZ-DE CHAUSSEE



Propriété communale
Section AY- Parcelle n°147



Département de l' Hérault

Commune de LA TOUR SUR ORB

06

PROJET D'ECONOMIE D'ENERGIE - Mise en place de Pompes à Chaleur
Logement de l'Ecole - BOUSSAGUES

D.P.

Date

mai 2018

Visa

Plan de situation
Plan de Masse
PLANS - COUPES
VUES EXISTANT ET PROJET



HERVE PRATVIEL
ARCHITECTE

Atelier d'Architecture Hervé Pratviel

23, Boulevard Sarrasin - - 34120 PEZENAS

Téléphone : 04.67.98.60.25

Mobile 07.81.729.344

email herve.pratviel@gmail.com

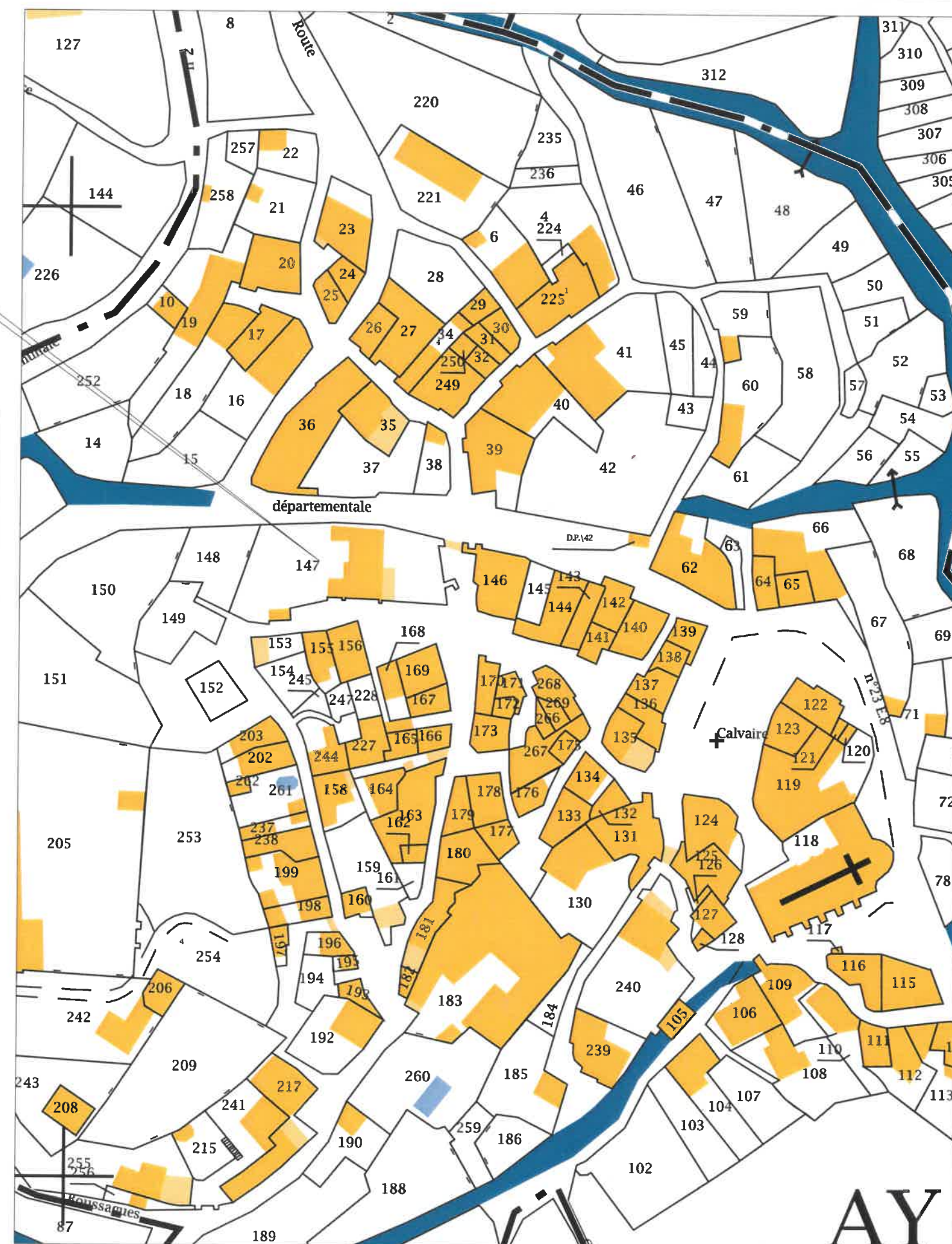

PLAN DE SITUATION
Echelle : 1/1000

AY
DP 1

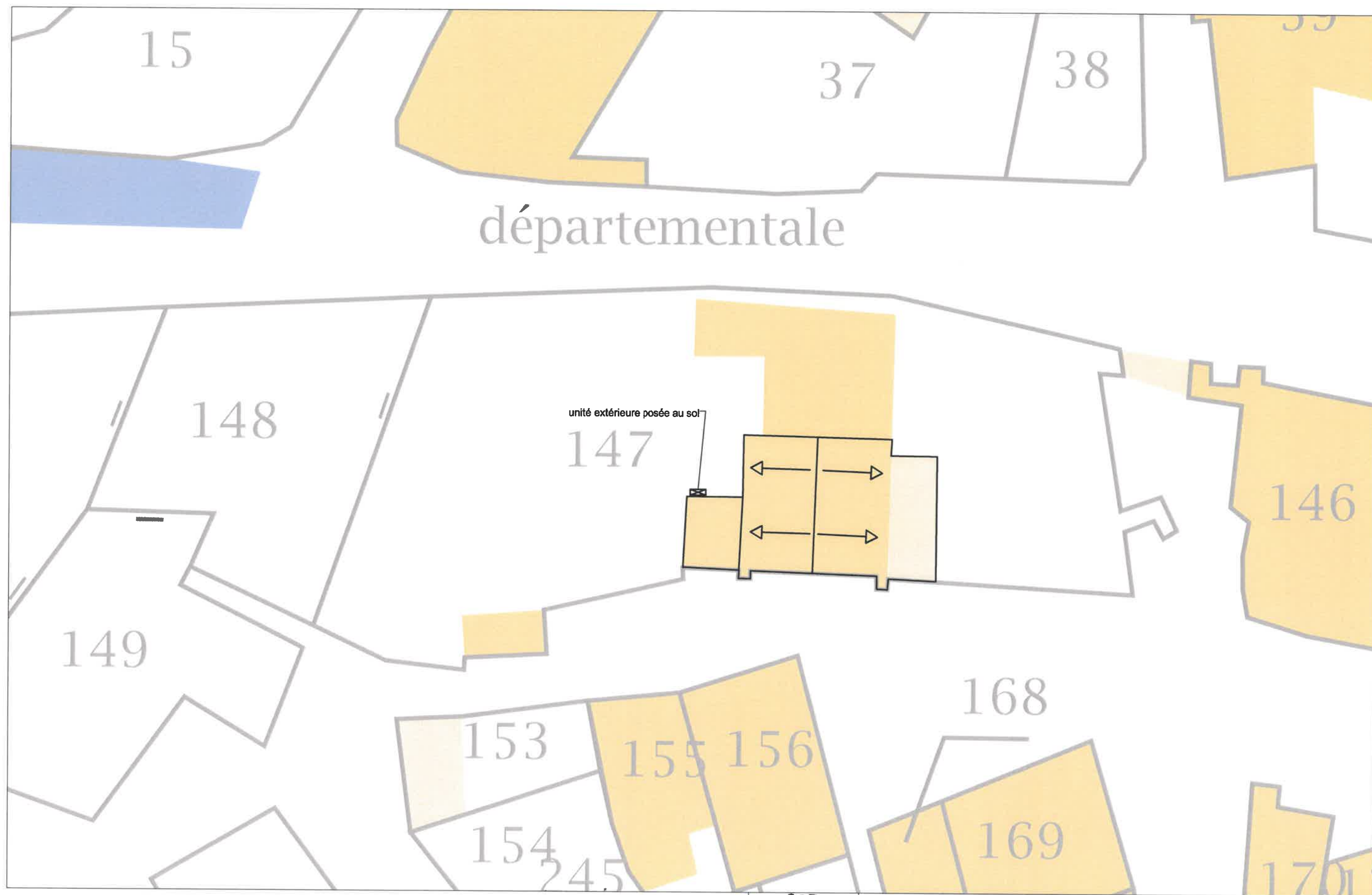

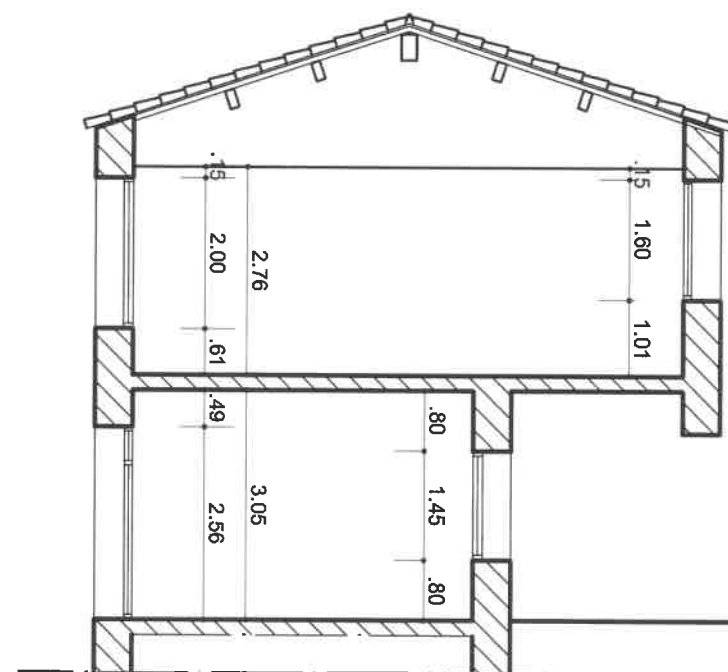

COUPE AA

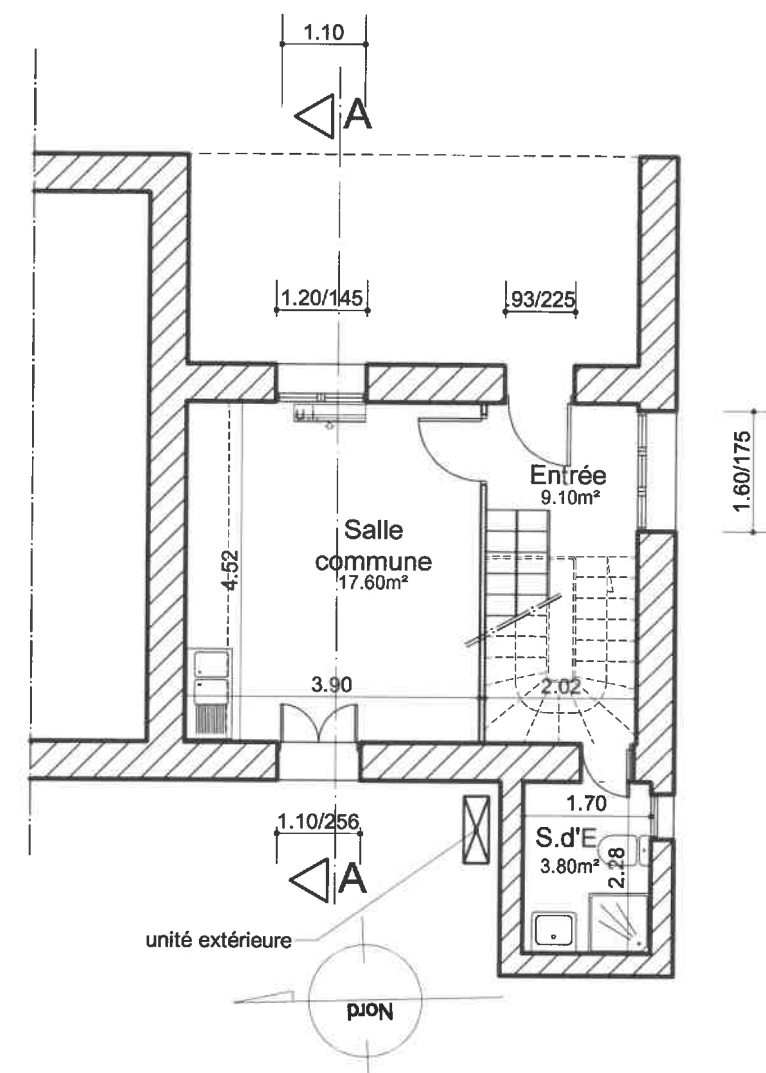
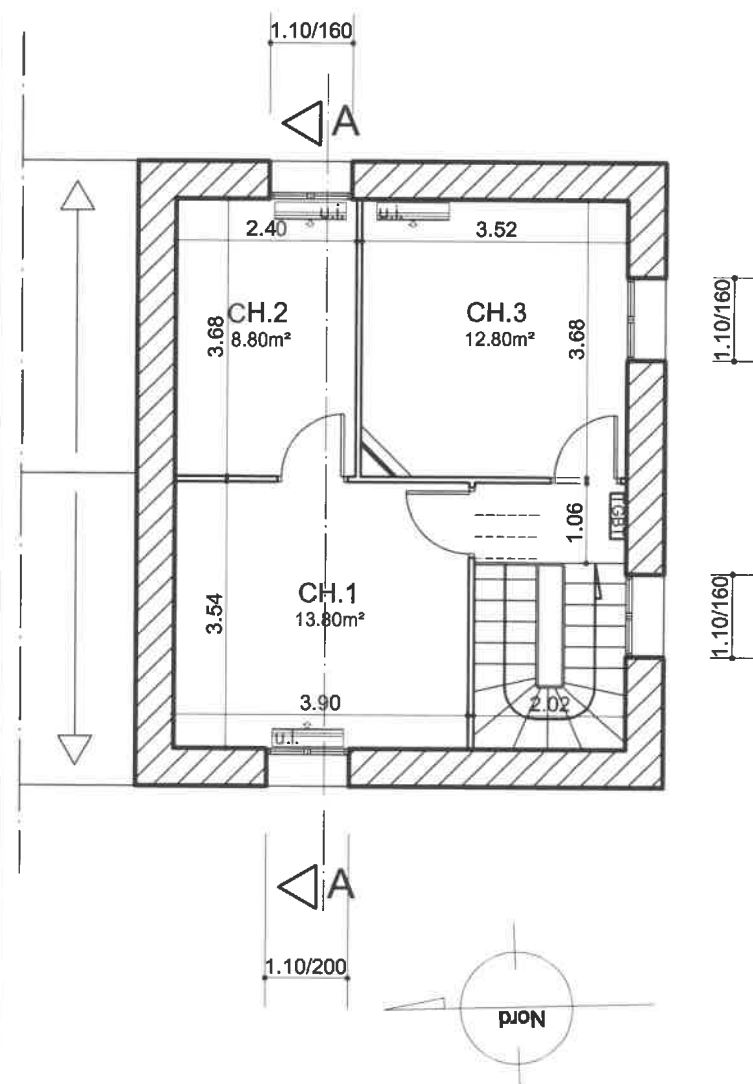

PLANS R.de CH. et ETAGE - COUPE
 Echelle : 1/100
 Atelier d'Architecture Hervé Pratviel

unuté extérieure posée au sol
en pied de mur côté jardin



EXISTANT



VUE EXISTANT ET PROJET **DP 6-7-8**
Atelier d'Architecture Hervé Pratviel



Propriété communale
Section BC - Parcelle n°503-502



Département de l' Hérault

Commune de LA TOUR SUR ORB

07

PROJET D'ECONOMIE D'ENERGIE - Mise en place de Pompes à Chaleur
Logement de l'Ecole et Salle communale - Hameau de Clairac

D.P.

Date

mai 2018

Visa

Plan de situation
Plan de Masse
PLANS - COUPES
VUES



Atelier d'Architecture Hervé Pratviel

23, boulevard Sarrasin

34120

PEZENAS

Téléphone : 04.67.98.60.25

Mobile 07.81.729.344

email herve.pratviel@gmail.com

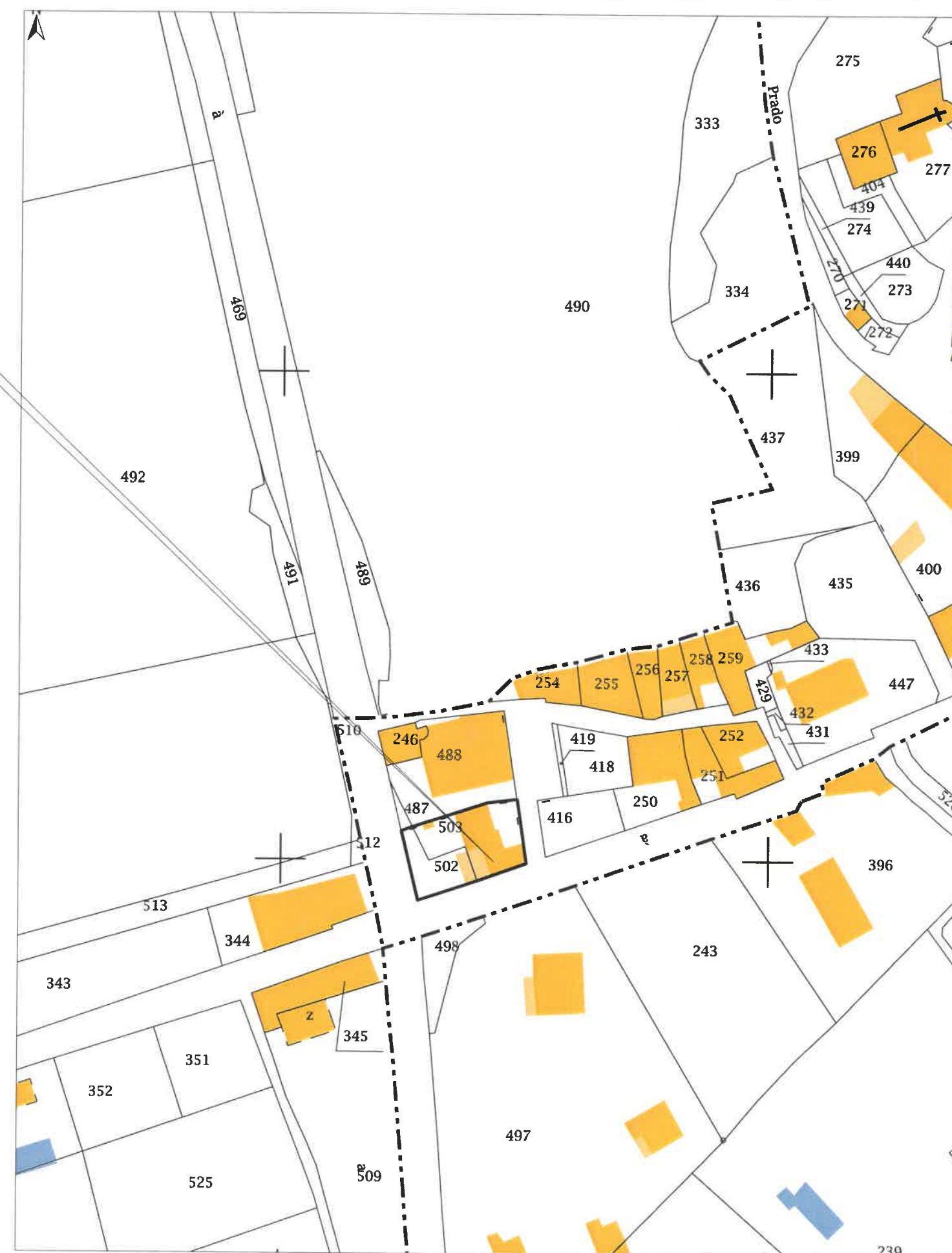

PLAN DE SITUATION
Echelle : 1/1000

DP 1



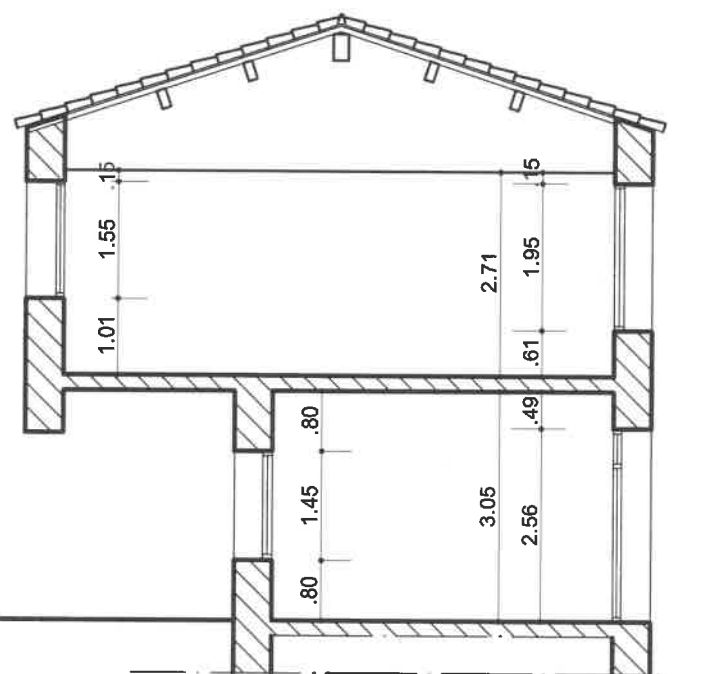

COUPE AA

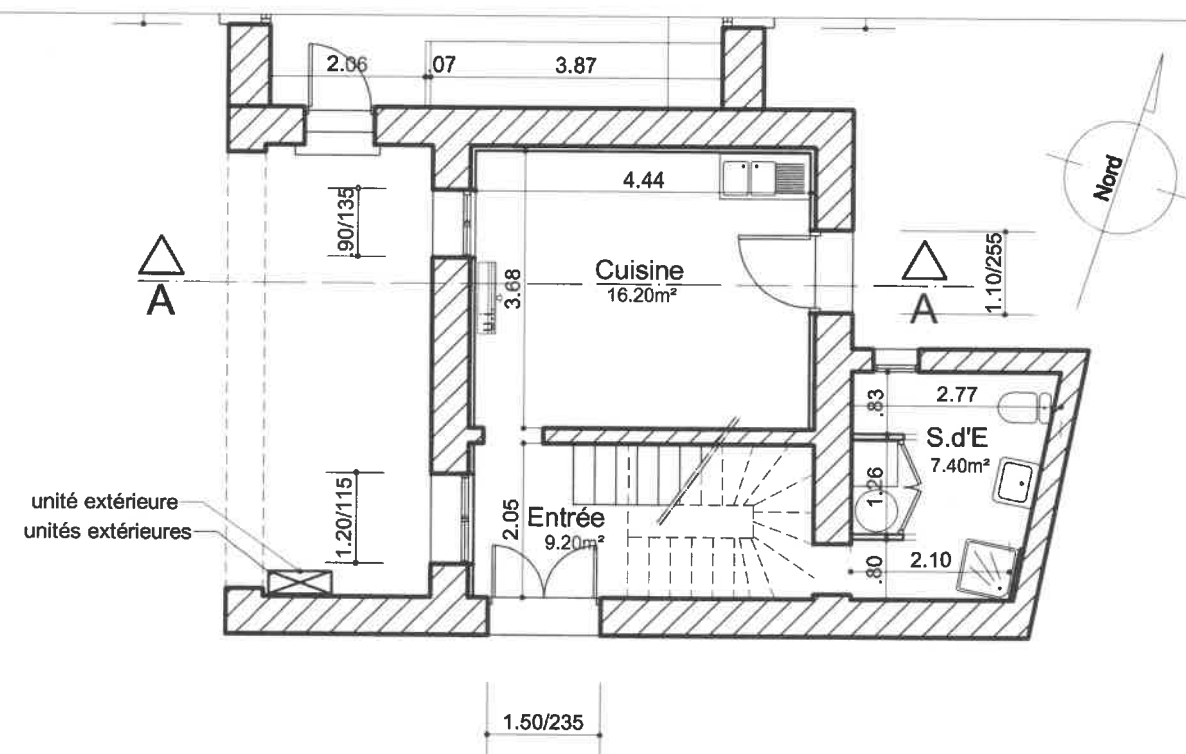
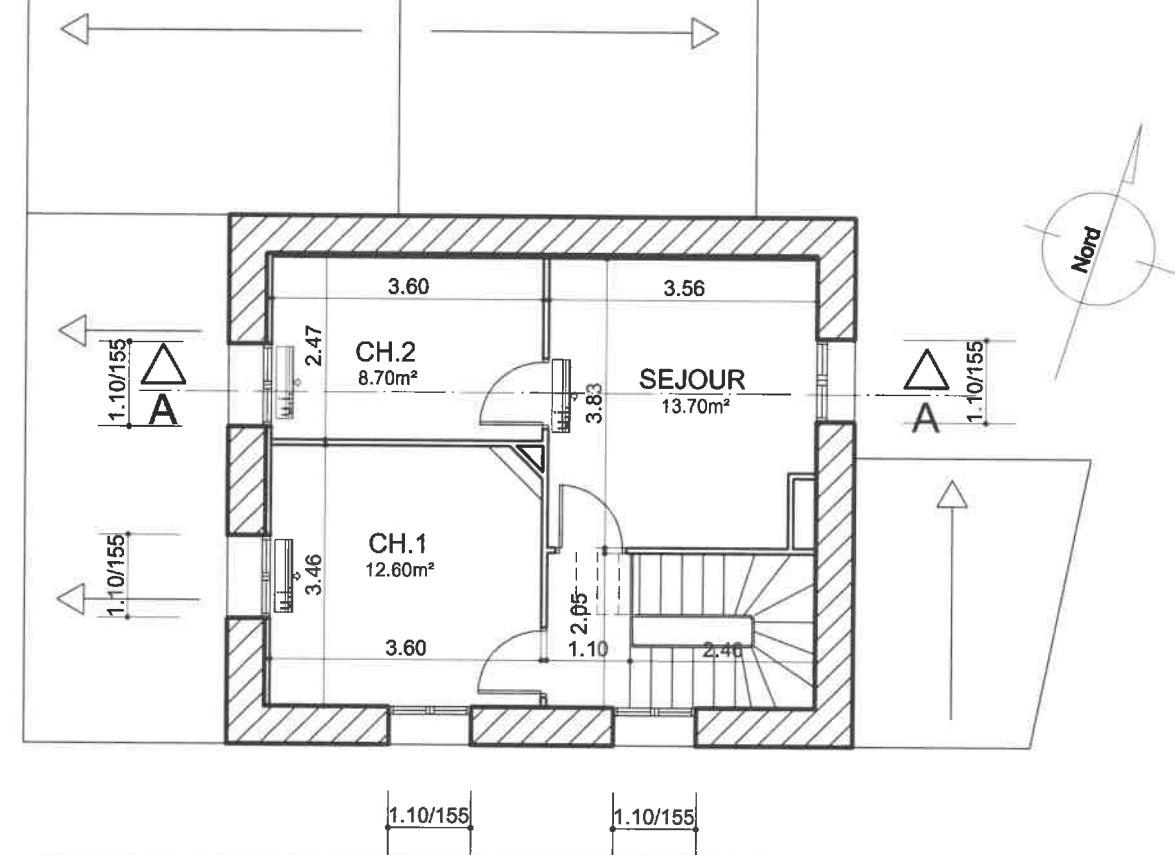

PLANS R.de CH. et ETAGE - COUPE

Echelle : 1/100

Atelier d'Architecture Hervé Pratviel

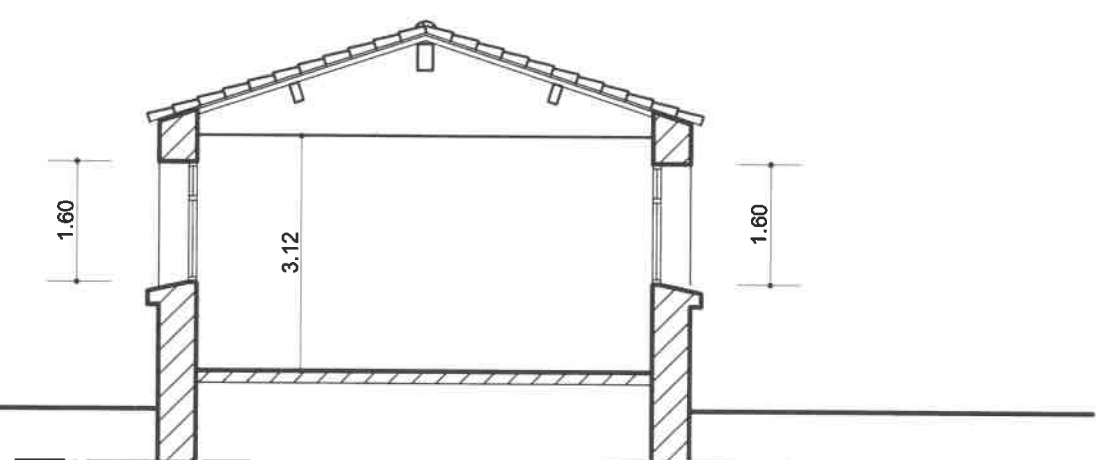
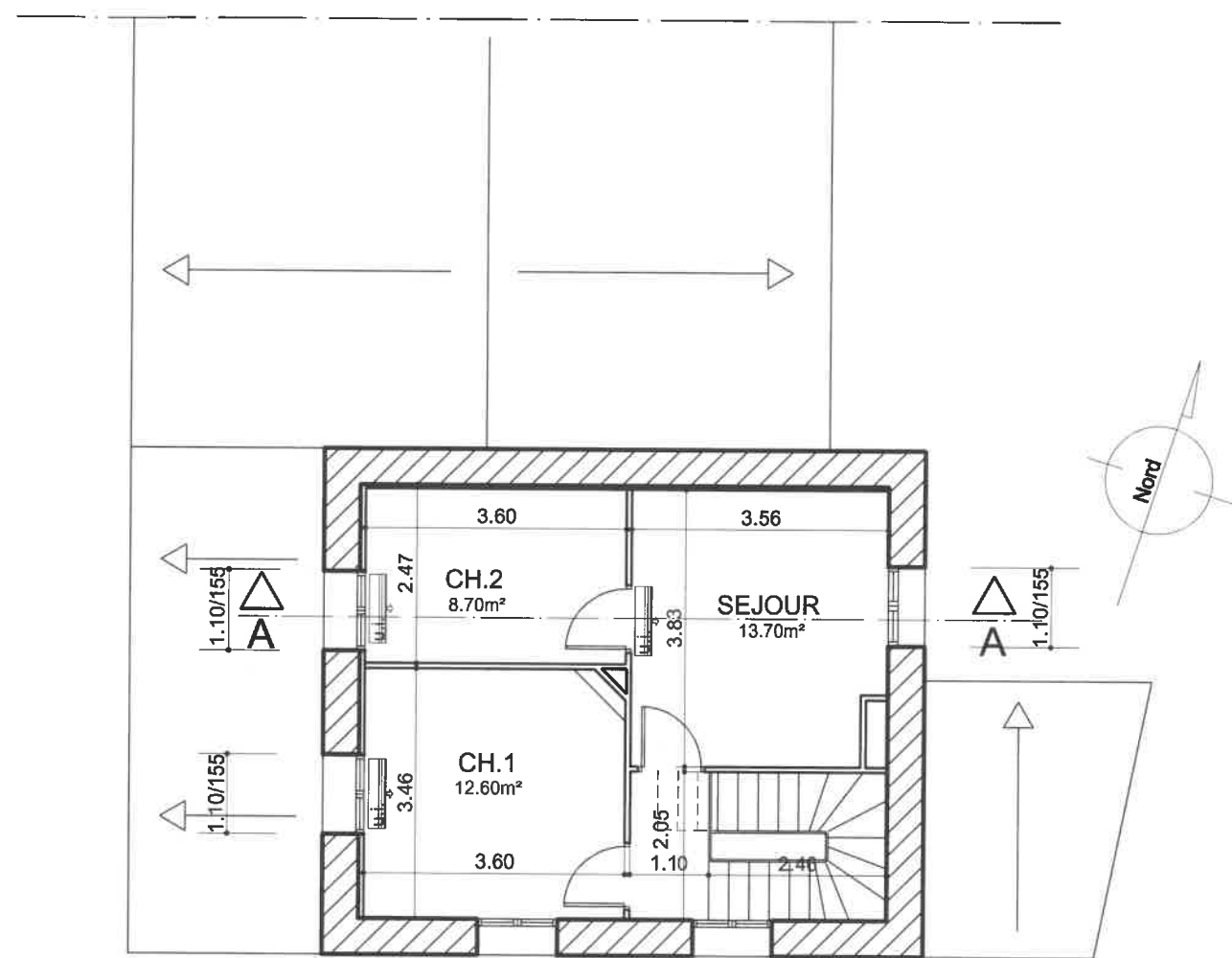

COUPE BB

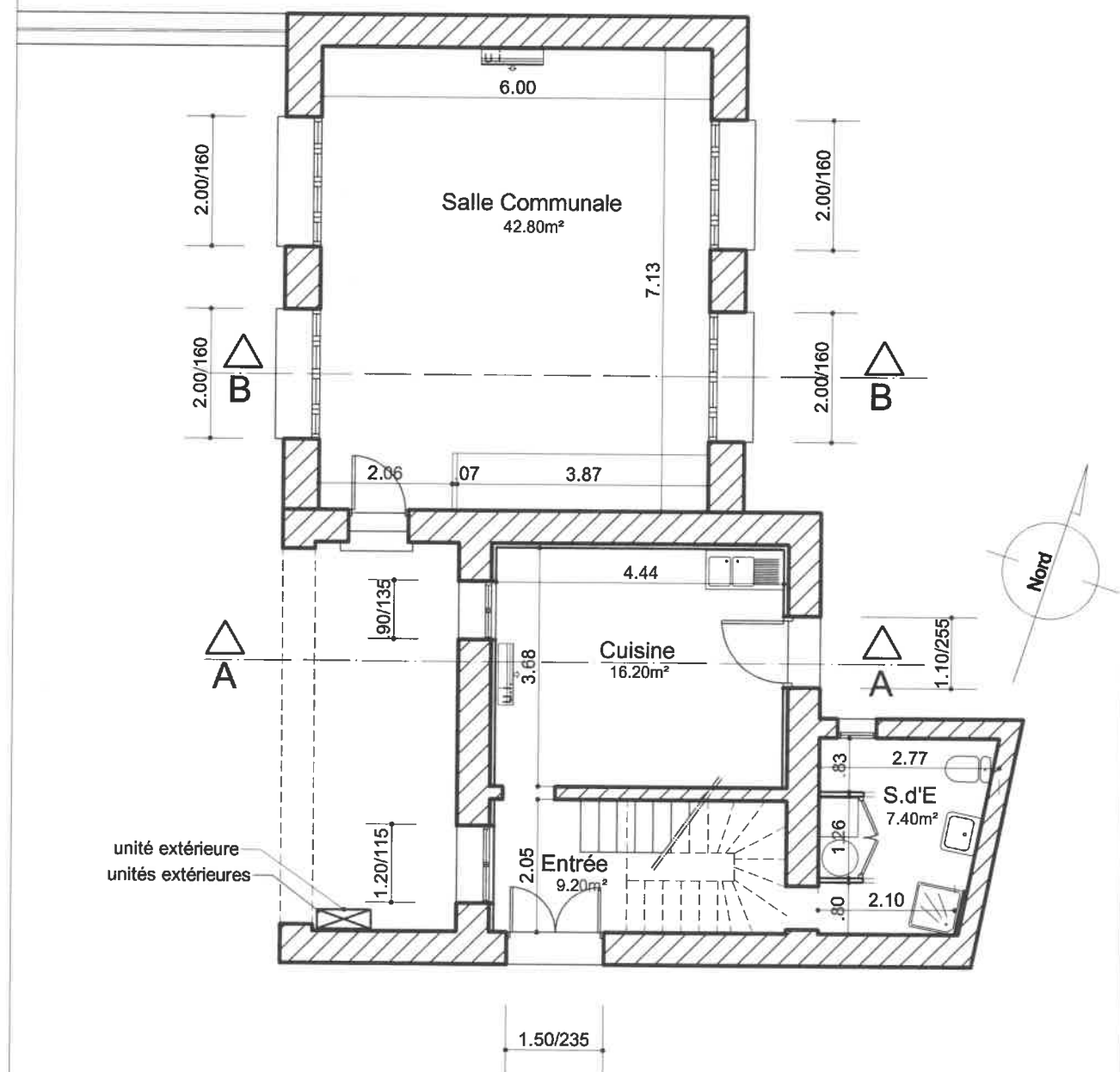

PLANS R.de CH. et ETAGE - COUPE
 Echelle : 1/100
 Atelier d'Architecture Hervé Pratviel

Propriété communale
Section AEC - Parcelle n° 20

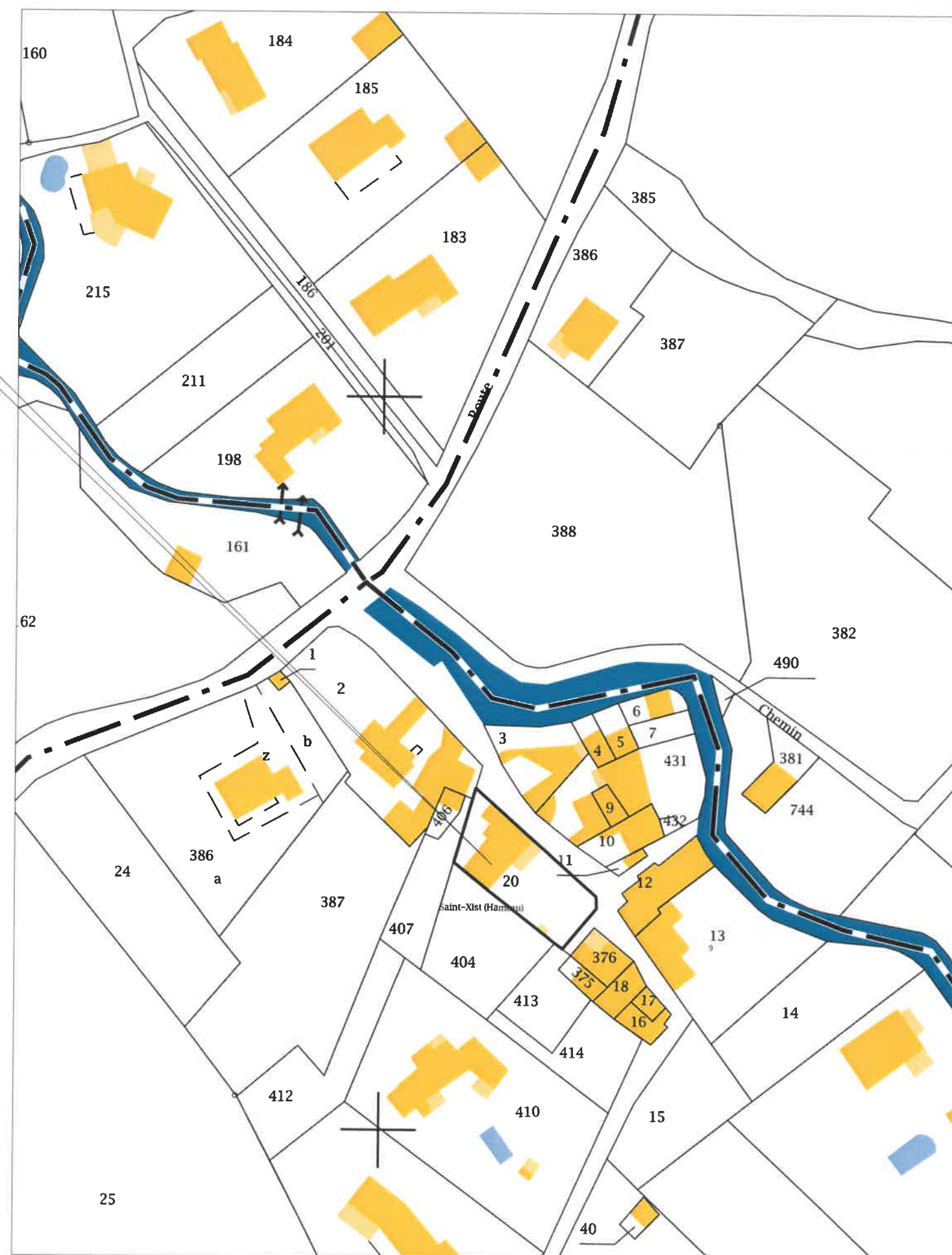

Département de l' Hérault

Commune de LA TOUR SUR ORB

08

PROJET D'ECONOMIE D'ENERGIE - Mise en place de Pompes à Chaleur
Salle Communale - Logement de l'Ecole - **Hameau de Saint Xist**

D.P.

Date

mai 2018

Visa

Plan de situation
Plan de Masse
PLANS - COUPES
Photos



Atelier d'Architecture Hervé Pratviel

23, Boulevard Sarrasin

34120 PEZENAS

Téléphone : 04.67.98.60.25

Mobile 07.81.729.344

email herve.pratviel@gmail.com

PLAN DE SITUATION
Echelle : 1/1000

DP 1

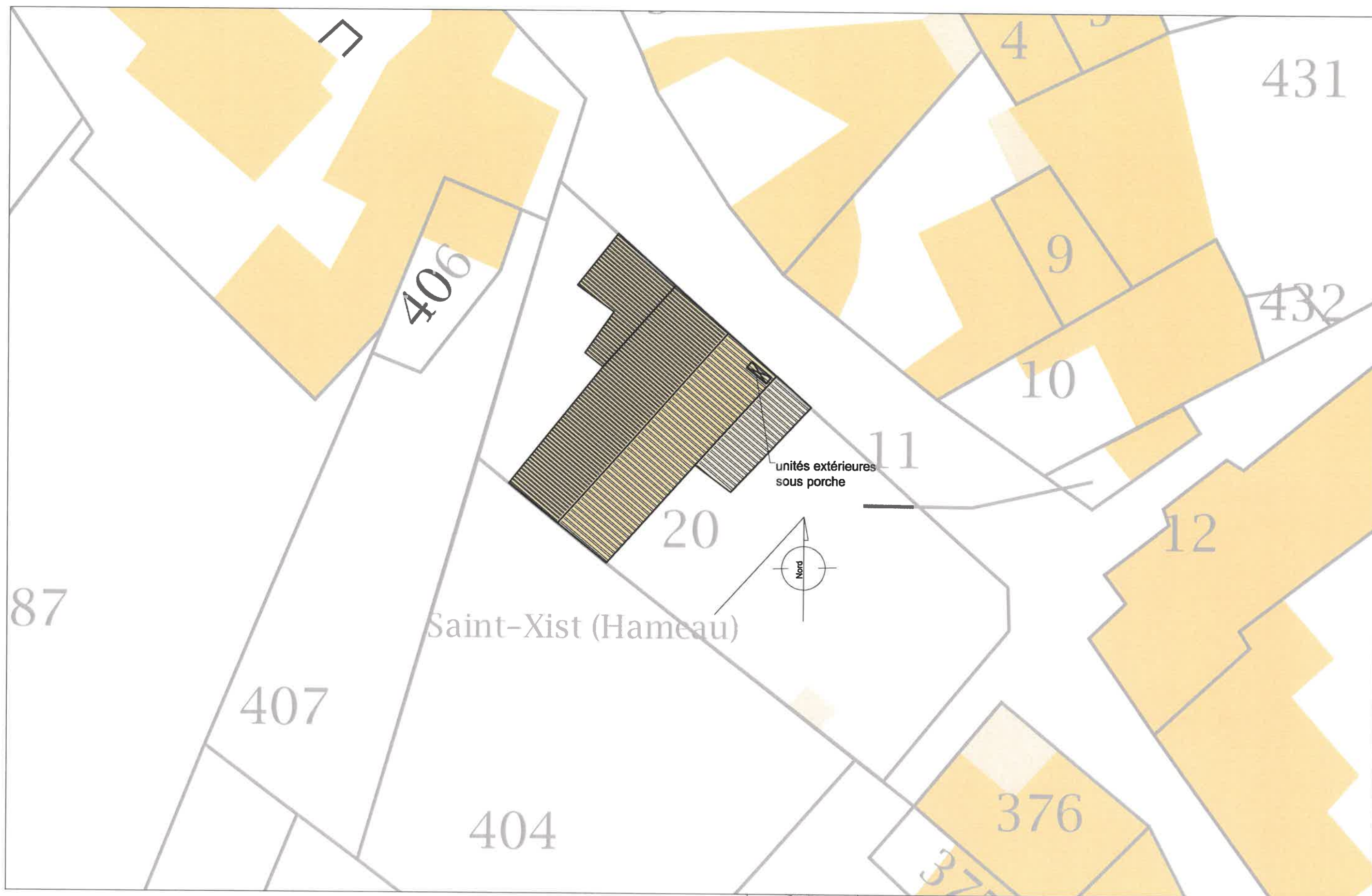

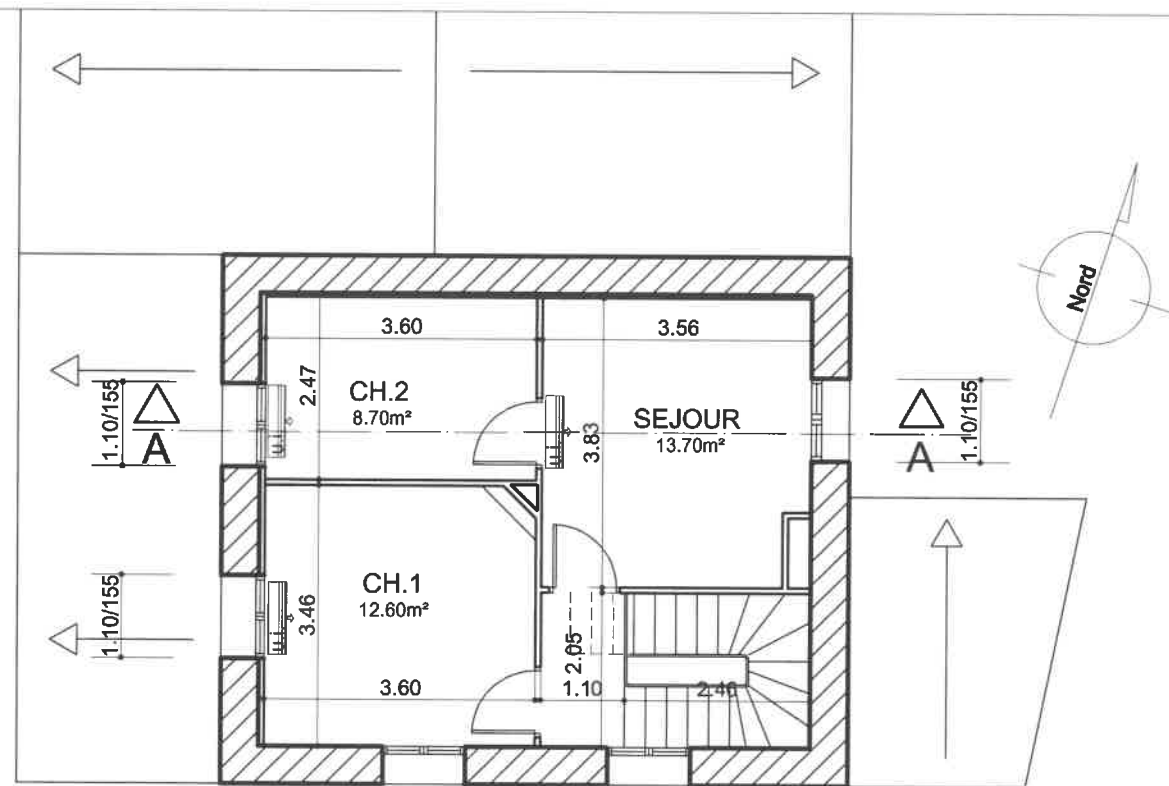

PLAN DE L'ETAGE

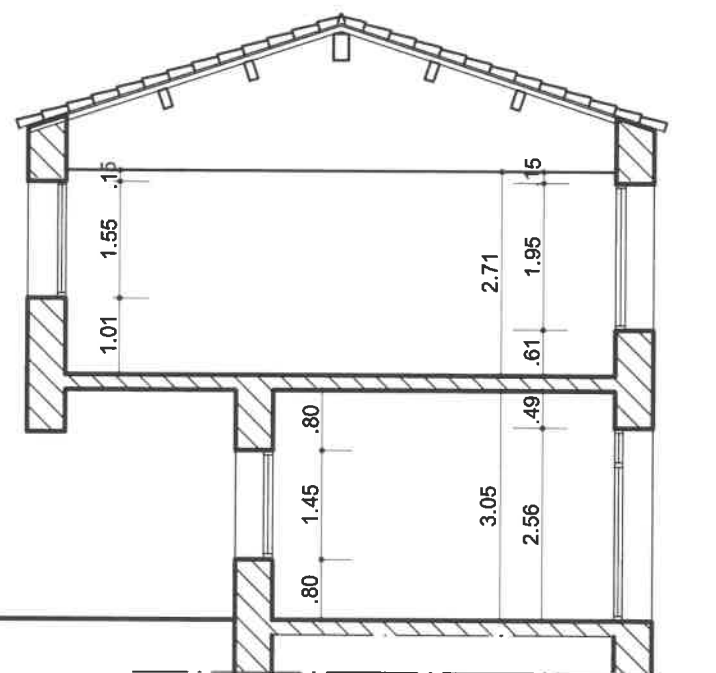

COUPE AA

COUR

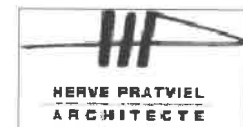
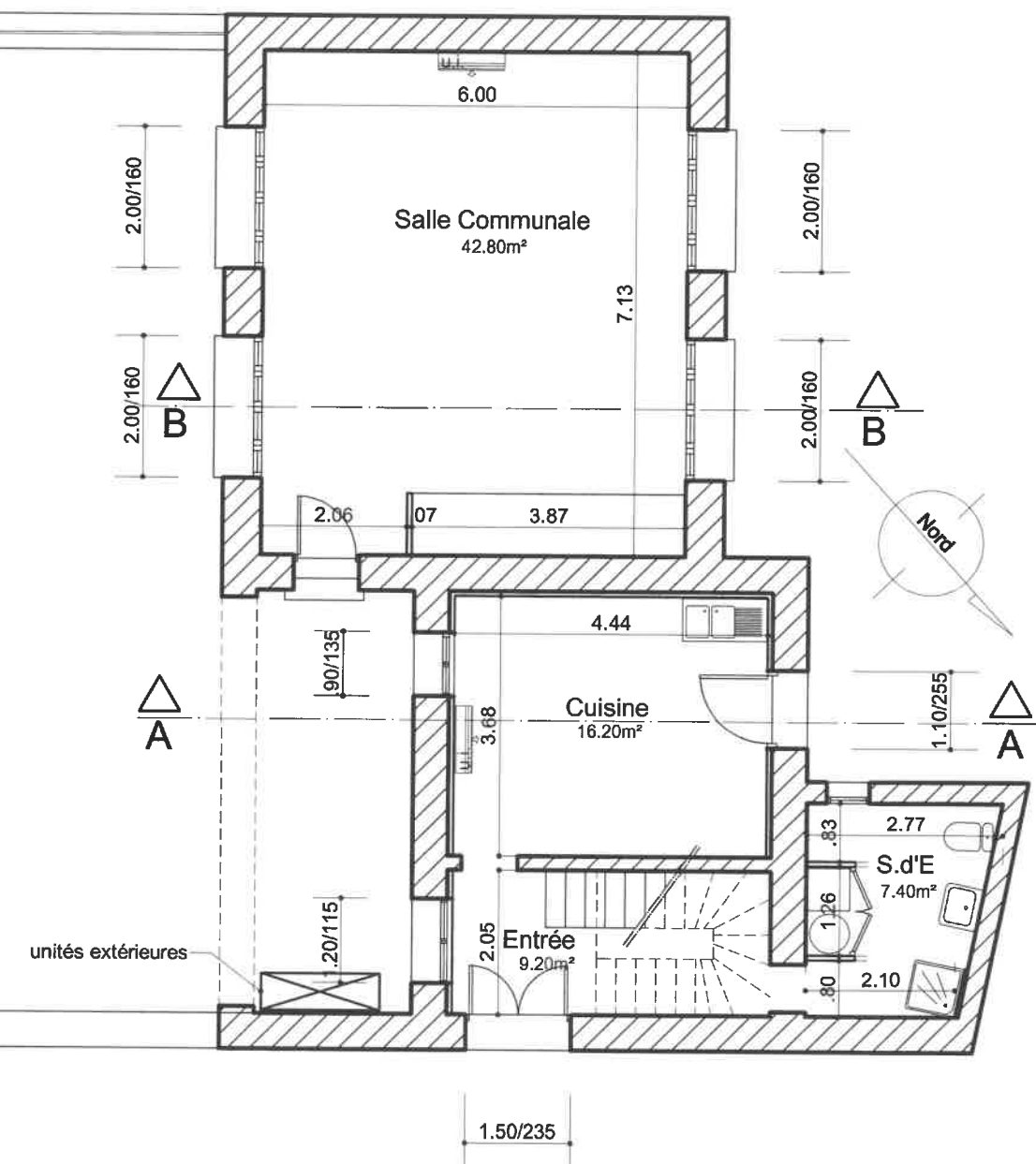

PLANS R.de CH. et ETAGE - COUPE
 Echelle : 1/100
 Atelier d'Architecture Hervé Pratviel



PROJET

EXISTANT



VUES : EXISTANT - PROJET DP 6-7-8
 Echelle : 1/100
 Atelier d'Architecture Hervé Pratviel